

Relatório de Indicadores

Jan - Dez
2020

Plano Estratégico
da Justiça do Trabalho
2015-2020



Apresentação

O Plano Estratégico da Justiça do Trabalho 2015-2020 foi consolidado pela plenária da Reunião Nacional da Estratégia da Justiça do Trabalho – ReuneJT, realizada em agosto de 2014, e aprovado pela Resolução CSJT nº 145, de 22 de novembro de 2014. Contudo, considerando que o plano estratégico deve ser constantemente aprimorado, em 2019 ocorreu a quinta revisão técnica, objeto da Resolução CSJT nº 258/2020.

Tendo em vista que o Conselho Superior da Justiça do Trabalho tem como missão constitucional exercer a supervisão administrativa, orçamentária, financeira e patrimonial da Justiça do Trabalho de 1º e 2º graus, mensalmente a Coordenadoria de Gestão Estratégica do CSJT elabora o Relatório de Indicadores a partir dos dados inseridos pelos Tribunais Regionais do Trabalho no Sistema de Gestão Estratégica – Sigest, até o 20º dia do mês posterior ao da mensuração.

Este relatório apresenta o resultado das 24 Cortes Regionais nas metas do Plano Estratégico determinadas para 2020. O objetivo é possibilitar a análise do desempenho auferido a fim de visualizar as ações que contribuíram para o alcance das metas e aprimorar aquelas que não refletiram no resultado esperado.

As metas 1 (iGovPessoas), 3 (iGovTI) e 12 (iGov) são mensuradas a partir do resultado obtido pelos Tribunais Regionais do Trabalho no Levantamento Integrado de Governança Organizacional Pública. No ano de 2020, o Tribunal de Contas da União (TCU) não realizou o referido levantamento e, por isso, as metas supracitadas foram omitidas do relatório.

Faróis de Desempenho			
Regra para as Metas 2, 6, 7, 8, 9, 10, 11 e 12			
■ R >= 100%	■ 90% <= R < 100%	■ 80% <= R < 90%	■ R < 80%
Regra para as Metas 4 e 5			
■ R <= 100%	■ 100% < R <= 110%	■ 110% < R <= 120%	■ R > 120%

M apa Estratégico da Justiça do Trabalho	03
---	-----------

R esultado dos Indicadores	04
-----------------------------------	-----------

Resultados dos Indicadores	04
Meta 2. IEOD – Índice de Execução do Orçamento Disponibilizado	05
Meta 4. TMDP2 – Tempo Médio de Duração do Processo – 2ª Instância	06
Meta 5. TMDP1c - Tempo Médio de Duração do Processo – 1ª Instância Fase de Conhecimento.....	07
Meta 6. IPJ – Índice de Processos Julgados	08
Meta 7. IPA – Índice de Processos Antigos	09
Meta 8. IACJ – Índice de Ações Coletivas Julgadas – 1º Grau	10
Meta 8. IACJ – Índice de Ações Coletivas Julgadas – 2º Grau.....	11
Meta 9. ICONc – Índice de Conciliações – Fase de Conhecimento	12
Meta 10. IRA – Índice de Redução do Acervo dos Maiores Litigantes.....	13
Meta 11. IE – Índice de Execução	14
Meta 13. IAM – Índice de Alcance das Metas	15

G lossário	16
-------------------	-----------

Mapa Estratégico da JT

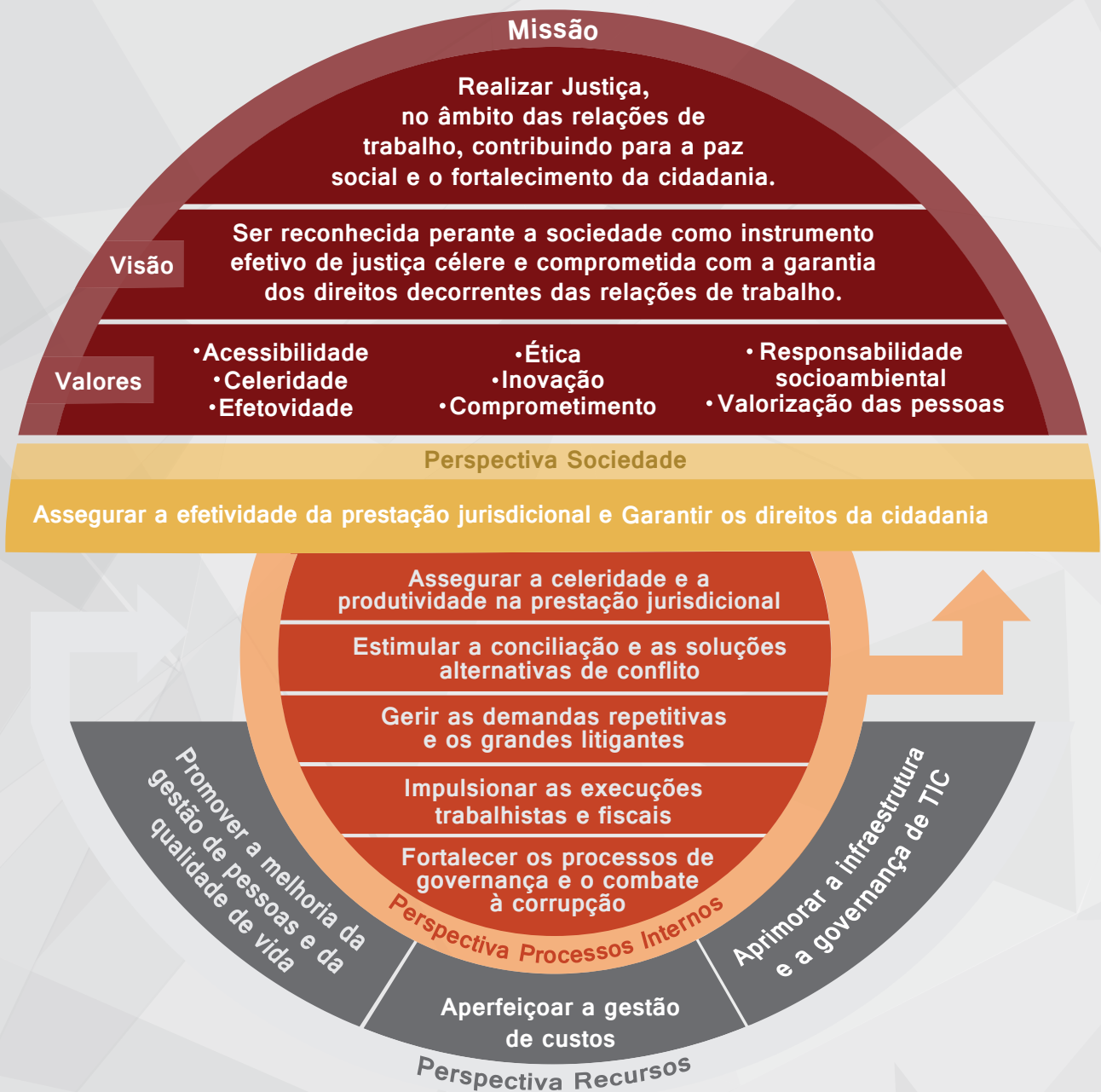



Resultados dos Indicadores



Tempo Médio de Duração do Processo - 2ª Instância (TMDP2)

META

Data da consulta:

24/02/2021

Unidade: dias

Reduzir o prazo médio, em relação ao ano base 2018 em: 2% para aqueles TRTs que contabilizaram o prazo médio de até 100 dias; 4% para aqueles TRTs que contabilizaram o prazo médio de 101 a 150 dias; 9% para aqueles TRTs que contabilizaram o prazo médio acima de 150 dias.

		2020												Acumulado	Acumulado	Acumulado	Acumulado	Acumulado	Acumulado
		Jan	Fev	Mar	Abr	Mai	Jun	Jul	Ago	Set	Out	Nov	Dez	Jan-Dez	Jan-Dez 2019	Jan-Dez 2018	Jan-Dez 2017	Jan-Dez 2016	Jan-Dez 2015
TRT1 RJ	Realizado	145	141	164	169	157	146	154	170	153	153	169	158	156	150	154	358	297	294
	Farol	●	●	●	●	●	●	●	●	●	●	●	●	●	●	●	●	●	●
	Meta	141	141	141	141	141	141	141	141	141	141	141	141	141	138	132	285	266	269
TRT2 SP	Realizado	178	169	175	141	180	190	184	166	160	151	153	158	170	148	152	210	315	261
	Farol	●	●	●	●	●	●	●	●	●	●	●	●	●	●	●	●	●	●
	Meta	139	139	139	139	139	139	139	139	139	139	139	139	139	151	101	287	310	319
TRT3 MG	Realizado	107	98	95	98	114	97	80	71	75	78	71	69	88	88	72	199	139	152
	Farol	●	●	●	●	●	●	●	●	●	●	●	●	●	●	●	●	●	●
	Meta	71	71	71	71	71	71	71	71	71	71	71	71	71	80	70	137	136	138
TRT4 RS	Realizado	130	191	200	201	211	222	196	183	201	192	202	191	199	180	172	282	236	201
	Farol	●	●	●	●	●	●	●	●	●	●	●	●	●	●	●	●	●	●
	Meta	157	157	157	157	157	157	157	157	157	157	157	157	157	147	114	226	203	205
TRT5 BA	Realizado	305	292	321	267	301	278	260	269	260	275	294	297	281	302	294	344	334	261
	Farol	●	●	●	●	●	●	●	●	●	●	●	●	●	●	●	●	●	●
	Meta	268	268	268	268	268	268	268	268	268	268	268	268	268	230	154	304	219	221
TRT6 PE	Realizado	81	67	65	67	77	78	61	57	63	61	63	67	66	82	81	201	174	183
	Farol	●	●	●	●	●	●	●	●	●	●	●	●	●	●	●	●	●	●
	Meta	79	79	79	79	79	79	79	79	79	79	79	79	79	81	79	170	141	142
TRT7 CE	Realizado	209	178	170	182	200	166	153	147	133	141	120	116	159	151	136	271	291	288
	Farol	●	●	●	●	●	●	●	●	●	●	●	●	●	●	●	●	●	●
	Meta	131	131	131	131	131	131	131	131	131	131	131	131	131	137	122	280	239	241
TRT8 PA e AP	Realizado	107	91	103	90	107	104	75	73	78	86	78	82	90	90	100	197	196	181
	Farol	●	●	●	●	●	●	●	●	●	●	●	●	●	●	●	●	●	●
	Meta	98	98	98	98	98	98	98	98	98	98	98	98	98	117	97	192	162	163
TRT9 PR	Realizado	244	210	86	46	196	238	234	225	225	209	210	197	179	218	207	297	241	217
	Farol	●	●	●	●	●	●	●	●	●	●	●	●	●	●	●	●	●	●
	Meta	189	189	189	189	189	189	189	189	189	189	189	189	189	170	141	231	188	190
TRT10 DF e TO	Realizado	211	226	210	215	186	239	166	160	215	147	184	205	196	170	153	264	256	240
	Farol	●	●	●	●	●	●	●	●	●	●	●	●	●	●	●	●	●	●
	Meta	139	139	139	139	139	139	139	139	139	139	139	139	139	160	141	245	248	251
TRT11 RR e AM	Realizado	194	210	261	186	328	320	360	281	293	352	371	182	303	224	285	247	218	230
	Farol	●	●	●	●	●	●	●	●	●	●	●	●	●	●	●	●	●	●
	Meta	217	217	217	217	217	217	217	217	217	217	217	217	217	156	133	209	186	188
TRT12 SC	Realizado	103	104	104	96	120	104	79	75	71	80	79	72	89	93	100	178	202	202
	Farol	●	●	●	●	●	●	●	●	●	●	●	●	●	●	●	●	●	●
	Meta	98	98	98	98	98	98	98	98	98	98	98	98	98	97	144	194	177	179
TRT13 PB	Realizado	74	74	51	82	84	84	93	100	123	125	104	86	94	76	101	210	230	189
	Farol	●	●	●	●	●	●	●	●	●	●	●	●	●	●	●	●	●	●
	Meta	97	97	97	97	97	97	97	97	97	97	97	97	97	120	155	221	171	173
TRT14 RO e AC	Realizado	19	64	69	108	89	82	88	86	70	67	70	83	82	58	69	238	176	154
	Farol	●	●	●	●	●	●	●	●	●	●	●	●	●	●	●	●	●	●
	Meta	68	68	68	68	68	68	68	68	68	68	68	68	68	68	92	173	142	143
TRT15 Campinas - SP	Realizado	244	230	207	232	212	202	166	180	187	182	194	196	203	208	173	282	263	263
	Farol	●	●	●	●	●	●	●	●	●	●	●	●	●	●	●	●	●	●
	Meta	158	158	158	158	158	158	158	158	158	158	158	158	158	139	130	253	288	297
TRT16 MA	Realizado	98	275	295	308	320	352	328	337	302	360	372	355	327	225	191	427	368	348
	Farol	●	●	●	●	●	●	●	●	●	●	●	●	●	●	●	●	●	●
	Meta	174	174	174	174	174	174	174	174	174	174	174	174	174	222	245	335	275	278
TRT17 ES	Realizado	118	167	170	183	172	143	133	159	188	142	178	179	161	157	128	213	171	155
	Farol	●	●	●	●	●	●	●	●	●	●	●	●	●	●	●	●	●	●
	Meta	122	122	122	122	122	122	122	122	122	122	122	122	122	115	101	168	160	161
TRT18 GO	Realizado	146	130	119	106	119	102	87	129	136	98	103	76	112	123	110	198	232	156
	Farol	●	●	●	●	●	●	●	●	●	●	●	●	●	●	●	●	●	●
	Meta	106	106	106	106	106	106	106	106	106	106	106	106	106	109	100	222	154	155
TRT19 AL	Realizado	86	60	81	89	68	69	65	62	78	69	77	67	73	97	104	222	209	254
	Farol	●	●	●	●	●	●	●	●	●	●	●	●	●	●	●	●	●	●
	Meta	100	100	100	100	100	100	100	100	100	100	100	100	100	112	98	201	288	290
TRT20 SE	Realizado	171	198	175	160	151	180	156	151	145	127	136	112	154	155	163	268	237	432
	Farol	●	●	●	●	●	●	●	●	●	●	●	●	●	●	●	●	●	●
	Meta	166	166	166	166	166	166	166	166	166	166	166	166	166	140	132	228	384	397
TRT21 RN	Realizado	94	141	122	109	143	95	127	87	65	80	77	98	104	122	146	237	265	314
	Farol	●	●	●	●	●	●	●	●	●	●	●	●	●	●	●	●	●	●
	Meta	141	141	141	141	141	141	141	141	141	141	141	141	141	115	104	254	175	177
TRT22 PI	Realizado	87	111	103	84	79	63	53	60	74	74	78	106	77	89	69	261	261	204
	Farol	●	●	●	●	●	●	●	●	●	●	●	●	●	●	●	●	●	●
	Meta	67	67	67	67	67	67	67	67	67	67	67	67	67	67	85	252	158	160
TRT23 MT	Realizado	117	100	118	117	125	110	79	118	106	77	149	109	112	108	136	199	173	170
	Farol	●	●	●	●	●	●	●	●	●	●	●	●	●	●	●	●	●	●
	Meta	130	130	130	130	130	130	130	130	130	130	130	130	130	165	120	170	167	169
TRT24 MS	Realizado	157	152	149	163	164	163	207	171	184	158	159	125	164	116	103	201	176	134
	Farol	●	●	●	●														

5

Tempo Médio de Duração do Processo - 1ª Instância - Fase de Conhecimento (TMDP1c)

META

Data da consulta:
24/02/2021
Unidade: dias

Reduzir o prazo médio, em relação ao ano base 2018 em: 2% para aqueles TRTs que contabilizaram o prazo médio de até 200 dias e 4% para aqueles TRTs que contabilizaram o prazo médio acima de 200 dias.

		2020												Acumulado Jan-Dez	Acumulado Jan-Dez 2018	Acumulado Jan-Dez 2017	Acumulado Jan-Dez 2016	Acumulado Jan-Dez 2015
		Jan	Fev	Mar	Abr	Mai	Jun	Jul	Ago	Set	Out	Nov	Dez					
TRT1 RJ	Realizado	313	286	307	326	303	259	236	212	221	231	237	239	268	300	275	261	260
	Farol	●	●	●	●	●	●	●	●	●	●	●	●	●	●	●	●	●
	Meta	288	288	288	288	288	288	288	288	288	288	288	288	288	250	250	255	258
TRT2 SP	Realizado	234	194	194	251	214	164	156	160	167	175	185	192	187	233	237	246	280
	Farol	●	●	●	●	●	●	●	●	●	●	●	●	●	●	●	●	●
	Meta	224	224	224	224	224	224	224	224	224	224	224	224	224	237	237	257	260
TRT3 MG	Realizado	225	179	200	264	163	128	131	132	135	167	182	191	171	217	170	150	139
	Farol	●	●	●	●	●	●	●	●	●	●	●	●	●	●	●	●	●
	Meta	208	208	208	208	208	208	208	208	208	208	208	208	208	147	147	122	124
TRT4 RS	Realizado	329	295	313	360	289	228	203	194	203	205	221	233	261	306	278	253	256
	Farol	●	●	●	●	●	●	●	●	●	●	●	●	●	●	●	●	●
	Meta	294	294	294	294	294	294	294	294	294	294	294	294	294	242	242	224	226
TRT5 BA	Realizado	308	262	289	372	343	288	271	267	239	263	262	253	288	309	269	240	222
	Farol	●	●	●	●	●	●	●	●	●	●	●	●	●	●	●	●	●
	Meta	297	297	297	297	297	297	297	297	297	297	297	297	297	230	230	197	199
TRT6 PE	Realizado	327	281	279	285	216	238	268	269	211	239	275	247	266	312	274	260	236
	Farol	●	●	●	●	●	●	●	●	●	●	●	●	●	●	●	●	●
	Meta	300	300	300	300	300	300	300	300	300	300	300	300	300	250	249	208	210
TRT7 CE	Realizado	177	146	153	199	183	171	147	136	158	183	171	158	164	211	151	132	132
	Farol	●	●	●	●	●	●	●	●	●	●	●	●	●	●	●	●	●
	Meta	203	203	203	203	203	203	203	203	203	203	203	203	203	129	129	122	123
TRT8 PA e AP	Realizado	91	87	82	79	87	105	97	105	130	156	165	165	112	149	158	148	122
	Farol	●	●	●	●	●	●	●	●	●	●	●	●	●	●	●	●	●
	Meta	146	146	146	146	146	146	146	146	146	146	146	146	146	145	145	116	117
TRT9 PR	Realizado	283	306	265	316	262	218	181	179	202	230	254	246	246	298	275	261	236
	Farol	●	●	●	●	●	●	●	●	●	●	●	●	●	●	●	●	●
	Meta	286	286	286	286	286	286	286	286	286	286	286	286	286	250	250	210	212
TRT10 DF e TO	Realizado	218	193	217	353	261	231	189	178	173	170	165	177	206	262	195	189	159
	Farol	●	●	●	●	●	●	●	●	●	●	●	●	●	●	●	●	●
	Meta	252	252	252	252	252	252	252	252	252	252	252	252	252	185	185	143	145
TRT11 RR e AM	Realizado	122	110	114	95	209	120	149	139	165	194	191	190	145	179	166	149	160
	Farol	●	●	●	●	●	●	●	●	●	●	●	●	●	●	●	●	●
	Meta	175	175	175	175	175	175	175	175	175	175	175	175	175	146	146	163	164
TRT12 SC	Realizado	279	216	207	237	108	111	140	193	192	182	179	168	176	272	239	220	242
	Farol	●	●	●	●	●	●	●	●	●	●	●	●	●	●	●	●	●
	Meta	261	261	261	261	261	261	261	261	261	261	261	261	261	212	212	246	248
TRT13 PB	Realizado	124	106	126	152	122	124	162	128	125	152	141	127	131	154	134	124	102
	Farol	●	●	●	●	●	●	●	●	●	●	●	●	●	●	●	●	●
	Meta	151	151	151	151	151	151	151	151	151	151	151	151	151	123	122	98	99
TRT14 RO e AC	Realizado	78	60	78	40	34	70	80	87	80	55	82	85	70	115	110	94	82
	Farol	●	●	●	●	●	●	●	●	●	●	●	●	●	●	●	●	●
	Meta	113	113	113	113	113	113	113	113	113	113	113	113	113	92	92	77	78
TRT15 Campinas - SP	Realizado	393	309	318	374	333	272	246	233	232	250	268	257	292	359	338	304	277
	Farol	●	●	●	●	●	●	●	●	●	●	●	●	●	●	●	●	●
	Meta	344	344	344	344	344	344	344	344	344	344	344	344	344	291	291	255	257
TRT16 MA	Realizado	301	202	235	293	334	250	238	209	208	212	222	194	234	272	209	190	174
	Farol	●	●	●	●	●	●	●	●	●	●	●	●	●	●	●	●	●
	Meta	261	261	261	261	261	261	261	261	261	261	261	261	261	187	191	153	154
TRT17 ES	Realizado	232	226	197	263	217	258	188	160	179	186	205	216	209	278	245	230	208
	Farol	●	●	●	●	●	●	●	●	●	●	●	●	●	●	●	●	●
	Meta	267	267	267	267	267	267	267	267	267	267	267	267	267	221	221	172	174
TRT18 GO	Realizado	107	89	97	131	94	99	123	108	108	109	126	127	109	140	148	153	130
	Farol	●	●	●	●	●	●	●	●	●	●	●	●	●	●	●	●	●
	Meta	137	137	137	137	137	137	137	137	137	137	137	137	137	150	150	110	111
TRT19 AL	Realizado	116	118	122	178	167	174	143	149	161	161	154	153	145	150	152	155	152
	Farol	●	●	●	●	●	●	●	●	●	●	●	●	●	●	●	●	●
	Meta	147	147	147	147	147	147	147	147	147	147	147	147	147	152	152	114	115
TRT20 SE	Realizado	330	288	334	387	388	311	269	220	205	210	212	214	283	293	225	196	210
	Farol	●	●	●	●	●	●	●	●	●	●	●	●	●	●	●	●	●
	Meta	282	282	282	282	282	282	282	282	282	282	282	282	282	192	192	218	220
TRT21 RN	Realizado	133	136	123	252	118	103	94	132	149	143	148	154	139	135	123	138	139
	Farol	●	●	●	●	●	●	●	●	●	●	●	●	●	●	●	●	●
	Meta	132	132	132	132	132	132	132	132	132	132	132	132	132	135	135	149	151
TRT22 PI	Realizado	186	138	163	182	196	158	141	137	135	126	141	145	154	186	188	172	170
	Farol	●	●	●	●	●	●	●	●	●	●	●	●	●	●	●	●	●
	Meta	182	182	182	182	182	182	182	182	182	182	182	182	182	168	168	163	165
TRT23 MT	Realizado	143	145	144	161	121	123	115	133	136	131	137	115	133	199	166	142	137
	Farol	●	●	●	●	●	●	●	●	●	●	●	●	●	●	●	●	●
	Meta	195	195	195	195	195	195	195	195	195	195	195	195	195	139	139	123	124
TRT24 MS	Realizado	330	287	319	346	304	284	278	254	245	241	230	221	276	352	313	278	233
	Farol	●	●	●	●	●	●	●	●	●	●	●	●	●	●	●	●	●
	Meta	338	338	338	338	338	338	338	338	338	338	338	338	338	267	267	203	205

Nota: cláusula de barreira - a meta considerar-se-á cumprida se o TMDP1c apresentar valor igual ou inferior a 254 dias, em 2020.

6

META

Índice de Processos Julgados (IPJ)

Data da consulta:

24/02/2021

Unidade: %

Julgar quantidade maior de processos de conhecimento do que os distribuídos no ano corrente.

		2020												Acumulado	Acumulado	Acumulado	Acumulado	Acumulado	Acumulado
		Jan	Fev	Mar	Abr	Mai	Jun	Jul	Ago	Set	Out	Nov	Dez	Jan-Dez	Jan-Dez 2019	Jan-Dez 2018	Jan-Dez 2017	Jan-Dez 2016	Jan-Dez 2015
TRT1 RJ	Realizado	89,28	103,34	71,11	60,48	83,48	45,58	56,82	61,97	74,53	135,98	100,31	65,85	75,36	113,51	124,04	100,01	93,68	97,06
	Meta	100,00	100,00	100,00	100,00	100,00	100,00	100,00	100,00	100,00	100,00	100,00	100,00	100,00	100,00	100,00	100,00	100,00	100,00
TRT2 SP	Realizado	67,62	88,92	76,13	33,47	37,76	66,14	85,03	86,82	85,97	89,34	93,65	59,88	73,83	107,25	116,82	100,28	95,27	96,57
	Meta	100,00	100,00	100,00	100,00	100,00	100,00	100,00	100,00	100,00	100,00	100,00	100,00	100,00	100,00	100,00	100,00	100,00	100,00
TRT3 MG	Realizado	74,36	105,64	93,40	54,13	86,07	100,32	106,99	97,54	98,49	92,26	105,60	92,06	93,50	107,48	130,71	102,74	91,60	95,80
	Meta	100,00	100,00	100,00	100,00	100,00	100,00	100,00	100,00	100,00	100,00	100,00	100,00	100,00	100,00	100,00	100,00	100,00	100,00
TRT4 RS	Realizado	76,88	85,10	95,96	117,27	79,26	69,56	78,90	83,65	102,99	94,95	102,82	93,84	88,58	108,67	118,86	99,68	92,12	89,58
	Meta	100,00	100,00	100,00	100,00	100,00	100,00	100,00	100,00	100,00	100,00	100,00	100,00	100,00	100,00	100,00	100,00	100,00	100,00
TRT5 BA	Realizado	101,59	107,76	103,29	110,94	99,48	76,09	92,52	94,17	105,16	93,78	108,08	69,51	96,02	107,00	125,73	93,35	90,46	87,43
	Meta	100,00	100,00	100,00	100,00	100,00	100,00	100,00	100,00	100,00	100,00	100,00	100,00	100,00	100,00	100,00	100,00	100,00	100,00
TRT6 PE	Realizado	91,53	97,43	100,36	114,11	84,48	63,28	77,88	88,31	82,72	101,11	106,69	95,11	91,28	121,90	125,73	103,67	102,58	93,40
	Meta	100,00	100,00	100,00	100,00	100,00	100,00	100,00	100,00	100,00	100,00	100,00	100,00	100,00	100,00	100,00	100,00	100,00	100,00
TRT7 CE	Realizado	83,69	117,25	91,13	86,40	89,38	72,42	87,61	81,65	112,21	86,75	98,02	74,77	90,14	103,29	114,52	95,66	98,58	96,94
	Meta	100,00	100,00	100,00	100,00	100,00	100,00	100,00	100,00	100,00	100,00	100,00	100,00	100,00	100,00	100,00	100,00	100,00	100,00
TRT8 PA e AP	Realizado	71,94	107,07	87,16	56,51	89,67	91,77	76,45	94,65	95,58	92,03	111,53	0,00	88,28	105,49	126,74	107,98	99,72	103,62
	Meta	100,00	100,00	100,00	100,00	100,00	100,00	100,00	100,00	100,00	100,00	100,00	100,00	100,00	100,00	100,00	100,00	100,00	100,00
TRT9 PR	Realizado	82,25	69,18	84,28	107,99	71,29	97,23	101,47	112,69	101,06	116,24	143,49	101,82	95,06	107,67	130,18	100,29	93,67	88,40
	Meta	100,00	100,00	100,00	100,00	100,00	100,00	100,00	100,00	100,00	100,00	100,00	100,00	100,00	100,00	100,00	100,00	100,00	100,00
TRT10 DF e TO	Realizado	87,85	97,15	75,62	102,15	71,78	63,76	84,05	78,27	90,94	82,06	94,37	72,47	82,50	110,21	107,47	95,03	92,03	95,43
	Meta	100,00	100,00	100,00	100,00	100,00	100,00	100,00	100,00	100,00	100,00	100,00	100,00	100,00	100,00	100,00	100,00	100,00	100,00
TRT11 RR e AM	Realizado	65,60	98,68	89,18	27,57	60,45	76,60	86,97	87,19	98,56	70,05	138,89	83,00	82,75	112,59	124,60	101,54	99,92	102,02
	Meta	100,00	100,00	100,00	100,00	100,00	100,00	100,00	100,00	100,00	100,00	100,00	100,00	100,00	100,00	100,00	100,00	100,00	100,00
TRT12 SC	Realizado	81,28	101,90	94,85	80,02	74,46	93,68	108,62	98,27	124,81	121,36	106,80	102,72	98,38	117,31	126,96	100,89	98,10	91,58
	Meta	100,00	100,00	100,00	100,00	100,00	100,00	100,00	100,00	100,00	100,00	100,00	100,00	100,00	100,00	100,00	100,00	100,00	100,00
TRT13 PB	Realizado	77,93	89,65	116,45	71,24	83,75	72,08	58,77	110,61	86,83	90,05	116,87	123,24	92,31	108,51	124,11	108,58	94,04	81,99
	Meta	100,00	100,00	100,00	100,00	100,00	100,00	100,00	100,00	100,00	100,00	100,00	100,00	100,00	100,00	100,00	100,00	100,00	100,00
TRT14 RO e AC	Realizado	46,67	93,88	63,55	64,55	80,97	98,18	129,92	103,51	107,52	117,97	141,84	182,00	98,14	96,53	110,46	104,96	93,64	94,39
	Meta	100,00	100,00	100,00	100,00	100,00	100,00	100,00	100,00	100,00	100,00	100,00	100,00	100,00	100,00	100,00	100,00	100,00	100,00
TRT15 Campinas - SP	Realizado	95,81	113,92	83,36	124,63	81,05	89,73	73,11	90,15	87,25	92,24	101,37	82,91	91,76	109,94	116,68	97,43	90,23	90,12
	Meta	100,00	100,00	100,00	100,00	100,00	100,00	100,00	100,00	100,00	100,00	100,00	100,00	100,00	100,00	100,00	100,00	100,00	100,00
TRT16 MA	Realizado	90,28	148,73	129,58	108,12	147,86	149,83	92,91	98,82	132,28	172,61	117,57	79,04	120,34	119,44	111,86	89,16	78,04	99,29
	Meta	100,00	100,00	100,00	100,00	100,00	100,00	100,00	100,00	100,00	100,00	100,00	100,00	100,00	100,00	100,00	100,00	100,00	100,00
TRT17 ES	Realizado	83,36	103,39	97,54	85,10	93,08	82,95	58,34	88,82	79,20	84,75	117,54	88,51	87,68	102,26	121,20	102,47	101,78	89,06
	Meta	100,00	100,00	100,00	100,00	100,00	100,00	100,00	100,00	100,00	100,00	100,00	100,00	100,00	100,00	100,00	100,00	100,00	100,00
TRT18 GO	Realizado	54,01	104,30	118,31	102,42	56,14	73,92	88,24	94,12	102,96	101,27	85,70	47,30	82,79	103,96	115,33	106,43	100,09	94,73
	Meta	100,00	100,00	100,00	100,00	100,00	100,00	100,00	100,00	100,00	100,00	100,00	100,00	100,00	100,00	100,00	100,00	100,00	100,00
TRT19 AL	Realizado	107,99	104,08	76,64	85,44	85,89	96,39	91,76	91,23	98,06	104,19	110,26	82,53	94,29	105,82	125,87	108,43	102,21	101,84
	Meta	100,00	100,00	100,00	100,00	100,00	100,00	100,00	100,00	100,00	100,00	100,00	100,00	100,00	100,00	100,00	100,00	100,00	100,00
TRT20 SE	Realizado	92,26	94,84	137,72	186,79	91,70	78,71	97,33	99,02	141,95	109,78	129,63	101,97	108,63	122,47	125,56	95,27	96,30	94,95
	Meta	100,00	100,00	100,00	100,00	100,00	100,00	100,00	100,00	100,00	100,00	100,00	100,00	100,00	100,00	100,00	100,00	100,00	100,00
TRT21 RN	Realizado	80,40	97,97	101,91	107,83	40,79	72,78	73,32	74,20	112,99	100,44	100,88	100,07	87,35	104,82	121,78	108,72	94,58	100,07
	Meta	100,00	100,00	100,00	100,00	100,00	100,00	100,00	100,00	100,00	100,00	100,00	100,00	100,00	100,00	100,00	100,00	100,00	100,00
TRT22 PI	Realizado	87,11	124,20	123,52	204,28	90,46	83,85	74,77	119,46	112,16	88,95	93,60	110,03	105,16	107,25	115,70	99,12	99,07	98,22
	Meta	100,00	100,00	100,00	100,00	100,00	100,00	100,00	100,00	100,00	100,00	100,00	100,00	100,00	100,00	100,00	100,00	100,00	100,00
TRT23 MT	Realizado	71,22	92,96	85,01	106,47	75,40	74,57	84,57	118,08	79,15	83,68	121,58	142,06	91,81	111,36	114,39	98,68	92,12	92,63
	Meta	100,00	100,00	100,00	100,00	100,00	100,00	100,00	100,00	100,00	100,00	100,00	100,00	100,00	100,00	100,00	100,00	100,00	100,00
TRT24 MS	Realizado	99,43	115,90	94,21	79,04	70,50	122,08	84,68	115,56	119,97	103,81	115,91	80,86	100,46	104,92	135,14	107,40	95,57	84,61
	Meta	100,00	100,00	100,00	100,00	100,00	100,00	100,00	100,00	100,00	100,00	100,00	100,00	100,00	100,00	100,00	100,00	100,00	100,00

Identificar e julgar, até 31/12/2020, pelo menos 92% dos processos distribuídos até 31/12/2018, nos 1º e 2º graus.

		2020												Acumulado	Acumulado	Acumulado	Acumulado	Acumulado	Acumulado	
		Jan	Fev	Mar	Abr	Mai	Jun	Jul	Ago	Set	Out	Nov	Dez	Jan-Dez	Jan-Dez 2019	Jan-Dez 2018	Jan-Dez 2017	Jan-Dez 2016	Jan-Dez 2015	
TRT1 RJ	Realizado	1,52	1,62	1,52	0,76	0,57	0,38	0,39	0,31	0,30	0,31	0,30	0,20	90,74	92,21	91,45	90,88	91,35	91,40	
	Farol	●	●	●	●	●	●	●	●	●	●	●	●	●	●	●	●	●	●	●
	Meta	0,93	0,93	0,81	0,67	0,55	0,50	0,45	0,41	0,38	0,36	0,33	0,17	92,00	92,00	90,00	90,00	90,00	90,00	
TRT2 SP	Realizado	1,13	1,33	1,11	0,53	0,39	0,35	0,35	0,30	0,27	0,27	0,30	0,18	95,95	96,04	86,59	85,28	92,52	89,39	
	Farol	●	●	●	●	●	●	●	●	●	●	●	●	●	●	●	●	●	●	●
	Meta	0,18	0,18	0,08	0,00	0,00	0,00	0,00	0,00	0,00	0,00	0,00	0,00	92,00	92,00	90,00	90,00	90,00	90,00	
TRT3 MG	Realizado	1,44	1,72	1,77	0,93	0,72	0,61	0,51	0,42	0,49	0,61	0,70	0,55	91,82	92,26	93,13	98,44	99,38	92,80	
	Farol	●	●	●	●	●	●	●	●	●	●	●	●	●	●	●	●	●	●	●
	Meta	0,80	0,80	0,67	0,52	0,38	0,32	0,28	0,26	0,21	0,18	0,14	0,09	92,00	92,00	90,00	90,00	90,00	90,00	
TRT4 RS	Realizado	1,94	1,91	2,04	1,69	1,31	0,83	0,47	0,32	0,31	0,23	0,27	0,22	95,25	95,78	95,20	95,16	94,81	96,51	
	Farol	●	●	●	●	●	●	●	●	●	●	●	●	●	●	●	●	●	●	●
	Meta	0,68	0,68	0,50	0,34	0,17	0,04	0,00	0,00	0,00	0,00	0,00	0,00	92,00	92,00	90,00	90,00	90,00	90,00	
TRT5 BA	Realizado	1,86	1,62	1,87	1,40	1,36	0,99	1,00	0,68	0,73	0,69	0,56	0,39	93,37	93,67	94,71	93,32	96,31	96,95	
	Farol	●	●	●	●	●	●	●	●	●	●	●	●	●	●	●	●	●	●	●
	Meta	0,78	0,78	0,64	0,52	0,39	0,29	0,20	0,13	0,06	0,02	0,00	0,00	92,00	92,00	90,00	90,00	90,00	90,00	
TRT6 PE	Realizado	2,34	2,19	2,13	1,46	0,76	0,68	0,79	0,74	0,43	0,52	0,67	0,42	94,32	92,84	88,99	91,71	97,79	97,48	
	Farol	●	●	●	●	●	●	●	●	●	●	●	●	●	●	●	●	●	●	●
	Meta	0,90	0,90	0,71	0,52	0,35	0,23	0,16	0,11	0,04	0,00	0,00	0,00	92,00	92,00	90,00	90,00	90,00	90,00	
TRT7 CE	Realizado	1,18	1,13	0,98	0,73	0,90	0,57	0,46	0,13	0,28	0,26	0,24	0,16	96,50	96,85	96,44	94,81	90,96	87,53	
	Farol	●	●	●	●	●	●	●	●	●	●	●	●	●	●	●	●	●	●	●
	Meta	0,11	0,11	0,03	0,00	0,00	0,00	0,00	0,00	0,00	0,00	0,00	0,00	92,00	92,00	90,00	90,00	90,00	90,00	
TRT8 PA e AP	Realizado	0,32	0,37	0,28	0,07	0,02	0,08	0,05	0,08	0,08	0,09	0,03	0,00	99,39	99,51	99,31	99,22	94,55	93,39	
	Farol	●	●	●	●	●	●	●	●	●	●	●	●	●	●	●	●	●	●	●
	Meta	0,00	0,00	0,00	0,00	0,00	0,00	0,00	0,00	0,00	0,00	0,00	0,00	92,00	92,00	90,00	90,00	90,00	90,00	
TRT9 PR	Realizado	1,43	1,88	1,94	1,04	0,81	1,00	0,54	0,38	0,41	0,37	0,35	0,30	97,82	94,40	94,51	98,43	95,78	98,28	
	Farol	●	●	●	●	●	●	●	●	●	●	●	●	●	●	●	●	●	●	●
	Meta	0,36	0,36	0,24	0,09	0,00	0,00	0,00	0,00	0,00	0,00	0,00	0,00	92,00	92,00	90,00	90,00	90,00	90,00	
TRT10 DF e TO	Realizado	1,34	1,66	1,61	1,42	1,05	1,23	0,63	0,45	0,39	0,25	0,51	0,14	97,63	79,64	88,47	93,96	90,57	101,63	
	Farol	●	●	●	●	●	●	●	●	●	●	●	●	●	●	●	●	●	●	●
	Meta	0,28	0,28	0,18	0,04	0,00	0,00	0,00	0,00	0,00	0,00	0,00	0,00	92,00	92,00	90,00	90,00	90,00	90,00	
TRT11 RR e AM	Realizado	0,48	0,96	1,41	0,13	1,74	1,63	1,69	0,87	0,82	0,77	1,03	0,13	97,54	98,71	95,43	99,01	99,09	95,81	
	Farol	●	●	●	●	●	●	●	●	●	●	●	●	●	●	●	●	●	●	●
	Meta	0,42	0,42	0,38	0,30	0,21	0,20	0,07	0,00	0,00	0,00	0,00	0,00	92,00	92,00	90,00	90,00	90,00	90,00	
TRT12 SC	Realizado	1,76	1,47	1,44	1,08	0,81	0,62	0,60	0,64	0,62	0,52	0,39	0,42	97,32	96,88	94,72	93,44	93,10	95,44	
	Farol	●	●	●	●	●	●	●	●	●	●	●	●	●	●	●	●	●	●	●
	Meta	0,28	0,28	0,15	0,04	0,00	0,00	0,00	0,00	0,00	0,00	0,00	0,00	92,00	92,00	90,00	90,00	90,00	90,00	
TRT13 PB	Realizado	0,32	0,25	0,21	0,07	0,27	0,10	0,14	0,15	0,14	0,15	0,13	0,03	98,31	98,47	97,58	97,33	95,37	95,58	
	Farol	●	●	●	●	●	●	●	●	●	●	●	●	●	●	●	●	●	●	●
	Meta	0,00	0,00	0,00	0,00	0,00	0,00	0,00	0,00	0,00	0,00	0,00	0,00	92,00	92,00	90,00	90,00	90,00	90,00	
TRT14 RO e AC	Realizado	0,21	0,14	0,47	0,12	0,07	0,02	0,19	0,40	0,09	0,35	0,40	0,12	99,44	99,81	97,10	95,63	85,23	98,92	
	Farol	●	●	●	●	●	●	●	●	●	●	●	●	●	●	●	●	●	●	●
	Meta	0,00	0,00	0,00	0,00	0,00	0,00	0,00	0,00	0,00	0,00	0,00	0,00	92,00	92,00	90,00	90,00	90,00	90,00	
TRT15 Campinas - SP	Realizado	2,04	2,06	1,75	1,27	0,90	0,95	0,56	0,47	0,44	0,39	0,45	0,28	92,67	93,68	90,24	90,70	91,14	90,56	
	Farol	●	●	●	●	●	●	●	●	●	●	●	●	●	●	●	●	●	●	●
	Meta	0,91	0,91	0,74	0,56	0,42	0,32	0,24	0,15	0,10	0,06	0,03	0,00	92,00	92,00	90,00	90,00	90,00	90,00	
TRT16 MA	Realizado	1,06	1,41	1,64	0,71	1,13	1,70	0,77	0,59	0,40	0,33	0,31	0,15	96,71	96,84	91,67	95,70	90,17	84,85	
	Farol	●	●	●	●	●	●	●	●	●	●	●	●	●	●	●	●	●	●	●
	Meta	0,44	0,44	0,35	0,23	0,09	0,04	0,00	0,00	0,00	0,00	0,00	0,00	92,00	92,00	90,00	90,00	90,00	90,00	
TRT17 ES	Realizado	0,89	1,27	1,11	0,72	0,49	0,59	0,44	0,46	0,33	0,26	0,39	0,40	94,79	96,90	92,86	98,06	94,40	95,61	
	Farol	●	●	●	●	●	●	●	●	●	●	●	●	●	●	●	●	●	●	●
	Meta	0,29	0,29	0,22	0,11	0,02	0,00	0,00	0,00	0,00	0,00	0,00	0,00	92,00	92,00	90,00	90,00	90,00	90,00	
TRT18 GO	Realizado	0,41	0,44	0,44	0,28	0,20	0,22	0,18	0,16	0,12	0,08	0,11	0,09	98,53	98,63	97,83	97,00	95,78	97,16	
	Farol	●	●	●	●	●	●	●	●	●	●	●	●	●	●	●	●	●	●	●
	Meta	0,00	0,00	0,00	0,00	0,00	0,00	0,00	0,00	0,00	0,00	0,00	0,00	92,00	92,00	90,00	90,00	90,00	90,00	
TRT19 AL	Realizado	0,44	0,61	0,50	0,52	0,45	0,51	0,27	0,11	0,32	0,24	0,11	0,15	97,18	98,33	98,09	97,62	96,29	90,67	
	Farol	●	●	●	●	●	●	●	●	●	●	●	●	●	●	●	●	●	●	●
	Meta	0,00	0,00	0,00	0,00	0,00	0,00	0,00	0,00	0,00	0,00	0,00	0,00	92,00	92,00	90,00	90,00	90,00	90,00	
TRT20 SE	Realizado	2,18	2,38	2,67	2,16	1,46	1,49	1,15	0,59	0,50	0,35	0,33	0,25	97,73	94,23	88,36	92,00	90,91	95,66	
	Farol	●	●	●	●	●	●	●	●	●	●	●	●	●	●	●	●	●	●	●
	Meta	0,71	0,71	0,57	0,40	0,18	0,01	0,00	0,00	0,00	0,00	0,00	0,00	92,00	92,00	90,00	90,00	90,00	90,00	
TRT21 RN	Realizado	●	●	●	●	●	●	●	●	●	●	●	●	●	●	●	●	●	●	●
	Farol	●	●	●	●	●	●	●	●	●	●	●	●	●	●	●	●	●	●	●
	Meta	●	●	●	●	●	●	●	●	●	●	●	●	●	●	●	●	●	●	●
TRT22 PI	Realizado	1,03	0,66	0,65	0,65															



META

Índice de Ações Coletivas Julgadas (IACJ) - 1º grau

Data da consulta: 24/02/2021
Unidade: %

Identificar e julgar, até 31/12/2020, 95% das ações coletivas distribuídas até 31/12/2017 no 1º grau.

Table with columns for months (Jan to Dez), accumulated values (Acumulado Jan-Dez), and rows for various TRT states (TRT1 RJ to TRT24 MS). Each row includes 'Realizado' and 'Meta' values with corresponding status indicators (green/red dots).



META

Índice de Ações Coletivas Julgadas (IACJ) - 2º grau

Data da consulta: 24/02/2021
Unidade: %

Identificar e julgar, até 31/12/2020, 95% das ações coletivas distribuídas até 31/12/2018 no 2º grau.

Table with columns for months (Jan to Dez), accumulated values (Acumulado Jan-Dez to Acumulado Jan-Dez 2015), and rows for various TRT states (TRT1 RJ to TRT24 MS). Each row includes 'Realizado' and 'Meta' values with corresponding status indicators (green/red circles).

9

META

Índice de Conciliação na Fase de Conhecimento (ICONc)

Data da consulta:
24/02/2021
Unidade: %

Manter o percentual do biênio 2017/2018 no Índice de Conciliação na Fase de Conhecimento.

		2020												Acumulado Jan-Dez	Acumulado Jan-Dez 2019	Acumulado Jan-Dez 2018	Acumulado Jan-Dez 2017	Acumulado Jan-Dez 2016	Acumulado Jan-Dez 2015
		Jan	Fev	Mar	Abr	Mai	Jun	Jul	Ago	Set	Out	Nov	Dez						
TRT1 RJ	Realizado	32,32	37,23	27,20	16,69	31,87	48,92	51,45	54,50	52,23	54,59	50,59	52,94	41,29	38,38	41,25	42,05	34,95	35,68
	Meta	41,88	41,88	41,88	41,88	41,88	41,88	41,88	41,88	41,88	41,88	41,88	41,88	41,88	41,88	41,88	41,88	41,88	41,88
TRT2 SP	Realizado	45,94	47,26	42,28	21,25	45,50	65,45	67,18	66,23	62,25	61,99	60,28	55,82	54,59	50,07	49,16	51,29	43,91	40,96
	Meta	51,23	51,23	51,23	51,23	51,23	51,23	51,23	51,23	51,23	51,23	51,23	51,23	51,23	51,23	51,23	51,23	51,23	51,23
TRT3 MG	Realizado	43,49	47,82	38,00	36,55	64,33	63,71	55,05	54,63	45,74	47,26	47,44	42,33	48,78	45,90	43,46	46,90	37,64	38,03
	Meta	46,58	46,58	46,58	46,58	46,58	46,58	46,58	46,58	46,58	46,58	46,58	46,58	46,58	46,58	46,58	46,58	46,58	46,58
TRT4 RS	Realizado	29,97	40,09	29,45	21,79	39,60	51,76	54,62	51,46	52,63	54,03	54,21	54,01	43,33	44,70	44,27	46,89	41,95	43,55
	Meta	46,37	46,37	46,37	46,37	46,37	46,37	46,37	46,37	46,37	46,37	46,37	46,37	46,37	46,37	46,37	46,37	46,37	46,37
TRT5 BA	Realizado	22,31	34,65	22,72	9,75	16,92	28,42	34,38	36,10	47,47	43,37	42,43	42,59	30,07	31,41	31,67	33,83	31,05	31,13
	Meta	33,42	33,42	33,42	33,42	33,42	33,42	33,42	33,42	33,42	33,42	33,42	33,42	33,42	33,42	33,42	33,42	33,42	33,42
TRT6 PE	Realizado	39,42	44,00	37,11	40,15	53,07	58,74	58,49	57,35	61,51	59,09	57,15	57,61	50,31	42,76	44,97	48,59	39,70	40,12
	Meta	47,25	47,25	47,25	47,25	47,25	47,25	47,25	47,25	47,25	47,25	47,25	47,25	47,25	47,25	47,25	47,25	47,25	47,25
TRT7 CE	Realizado	35,29	41,43	33,02	13,46	42,12	39,42	42,97	55,58	42,57	48,70	47,98	46,95	40,75	45,30	46,00	49,79	42,96	42,58
	Meta	48,73	48,73	48,73	48,73	48,73	48,73	48,73	48,73	48,73	48,73	48,73	48,73	48,73	48,73	48,73	48,73	48,73	48,73
TRT8 PA e AP	Realizado	53,25	46,68	45,23	27,50	28,37	37,37	39,57	42,20	49,48	47,52	51,37	49,78	45,12	51,11	49,12	47,22	31,92	31,20
	Meta	48,54	48,54	48,54	48,54	48,54	48,54	48,54	48,54	48,54	48,54	48,54	48,54	48,54	48,73	56,77	56,77	37,93	36,93
TRT9 PR	Realizado	41,87	51,50	43,15	23,13	45,22	47,69	51,28	52,65	54,13	57,00	53,42	49,08	48,40	47,69	50,66	54,42	48,01	49,38
	Meta	53,68	53,68	53,68	53,68	53,68	53,68	53,68	53,68	53,68	53,68	53,68	53,68	53,68	53,68	53,68	53,68	53,68	53,68
TRT10 DF e TO	Realizado	26,49	32,42	28,08	11,49	21,93	29,61	33,51	34,37	33,03	32,60	35,15	36,84	30,27	39,54	35,35	36,77	27,49	30,18
	Meta	37,38	37,38	37,38	37,38	37,38	37,38	37,38	37,38	37,38	37,38	37,38	37,38	37,38	37,38	37,38	37,38	37,38	37,38
TRT11 RR e AM	Realizado	46,48	45,57	38,71	18,25	22,39	49,82	45,55	47,38	47,46	43,67	43,70	30,94	41,78	44,37	40,38	38,19	26,99	29,39
	Meta	39,58	39,58	39,58	39,58	39,58	39,58	39,58	39,58	39,58	39,58	39,58	39,58	39,58	41,20	50,03	50,03	32,47	31,47
TRT12 SC	Realizado	35,68	46,41	44,43	34,27	30,26	38,58	45,63	46,29	52,16	54,94	54,06	46,81	44,39	48,20	48,52	52,40	47,47	48,03
	Meta	51,08	51,08	51,08	51,08	51,08	51,08	51,08	51,08	51,08	51,08	51,08	51,08	51,08	53,50	54,78	54,78	49,36	48,36
TRT13 PB	Realizado	33,50	43,96	30,17	19,06	41,74	47,20	50,89	47,08	46,34	41,02	48,10	47,32	41,39	38,08	36,70	40,88	30,32	32,95
	Meta	39,34	39,34	39,34	39,34	39,34	39,34	39,34	39,34	39,34	39,34	39,34	39,34	39,34	39,34	40,11	43,13	43,60	35,76
TRT14 RO e AC	Realizado	38,91	38,61	28,54	7,31	31,41	38,09	32,31	28,33	29,98	25,40	27,40	36,19	31,18	42,61	37,02	36,23	32,41	34,22
	Meta	37,41	37,41	37,41	37,41	37,41	37,41	37,41	37,41	37,41	37,41	37,41	37,41	37,41	37,41	39,62	48,75	48,75	38,77
TRT15 Campinas - SP	Realizado	31,85	44,15	32,66	20,66	35,37	45,26	51,17	49,48	50,06	51,33	52,20	54,43	43,05	41,79	42,43	43,01	40,76	40,90
	Meta	43,98	43,98	43,98	43,98	43,98	43,98	43,98	43,98	43,98	43,98	43,98	43,98	43,98	46,69	48,01	48,01	42,90	41,90
TRT16 MA	Realizado	21,52	36,50	28,84	7,85	16,60	27,85	40,54	44,35	45,63	39,87	41,72	44,11	34,07	29,93	28,60	38,08	32,27	34,42
	Meta	34,03	34,03	34,03	34,03	34,03	34,03	34,03	34,03	34,03	34,03	34,03	34,03	34,03	41,20	37,69	37,69	30,23	29,23
TRT17 ES	Realizado	29,76	37,69	33,47	16,29	39,15	32,86	45,60	53,77	50,63	42,99	41,43	27,91	37,61	31,64	28,74	33,49	27,88	27,00
	Meta	32,38	32,38	32,38	32,38	32,38	32,38	32,38	32,38	32,38	32,38	32,38	32,38	32,38	35,20	40,28	40,28	33,71	32,71
TRT18 GO	Realizado	48,30	54,15	47,52	32,20	49,06	60,76	55,62	67,85	65,41	61,29	62,11	57,59	55,92	50,64	47,83	50,47	39,48	39,58
	Meta	50,17	50,17	50,17	50,17	50,17	50,17	50,17	50,17	50,17	50,17	50,17	50,17	50,17	51,22	55,38	55,38	43,94	42,94
TRT19 AL	Realizado	40,89	42,18	37,52	19,27	39,64	56,70	57,74	50,23	54,00	53,55	49,95	52,41	46,89	52,48	49,48	52,44	45,87	46,21
	Meta	51,49	51,49	51,49	51,49	51,49	51,49	51,49	51,49	51,49	51,49	51,49	51,49	51,49	55,29	66,38	66,38	53,34	52,34
TRT20 SE	Realizado	17,68	24,60	17,53	8,63	17,78	29,53	32,81	40,63	42,81	37,47	36,52	37,55	27,88	28,34	26,42	24,25	20,82	21,38
	Meta	26,18	26,18	26,18	26,18	26,18	26,18	26,18	26,18	26,18	26,18	26,18	26,18	26,18	26,60	28,36	28,36	22,29	21,29
TRT21 RN	Realizado	29,30	36,83	27,52	14,03	41,99	50,76	50,64	45,27	49,26	45,64	46,50	43,80	40,82	37,99	37,27	32,12	27,48	30,93
	Meta	35,26	35,26	35,26	35,26	35,26	35,26	35,26	35,26	35,26	35,26	35,26	35,26	35,26	34,66	35,31	35,31	28,17	27,17
TRT22 PI	Realizado	26,72	29,04	30,66	26,15	25,69	44,58	39,21	42,94	47,65	46,99	41,65	39,81	35,71	41,47	36,82	33,99	28,27	27,23
	Meta	36,16	36,16	36,16	36,16	36,16	36,16	36,16	36,16	36,16	36,16	36,16	36,16	36,16	36,86	35,08	35,08	27,14	26,14
TRT23 MT	Realizado	38,79	46,87	35,53	25,87	53,43	63,21	61,15	50,33	53,26	64,89	57,88	55,42	50,90	43,22	43,49	52,31	44,33	43,76
	Meta	49,39	49,39	49,39	49,39	49,39	49,39	49,39	49,39	49,39	49,39	49,39	49,39	49,39	53,38	55,03	55,03	47,54	46,54
TRT24 MS	Realizado	42,77	46,92	42,67	19,01	43,44	56,47	50,92	50,14	46,40	51,65	50,46	48,13	46,90	46,36	43,72	47,24	39,94	42,19
	Meta	46,58	46,58	46,58	46,58	46,58	46,58	46,58	46,58	46,58	46,58	46,58	46,58	46,58	47,58	51,97	51,97	46,04	45,04

Nota: cláusula de barreira - a meta considerar-se-á cumprida se o ICONc apresentar valor igual ou superior a 45%, em 2020.

10

META

Índice de Redução do Acervo dos Maiores Litigantes (IRA)

Data da consulta:

24/02/2021

Unidade: %

Identificar e reduzir em 2% o acervo dos dez maiores litigantes em relação ao ano anterior.

		2020												Acumulado Jan-Dez 2019	Acumulado Jan-Dez 2018	Acumulado Jan-Dez 2017	Acumulado Jan-Dez 2016	Acumulado Jan-Dez 2015
		Jan	Fev	Mar	Abr	Mai	Jun	Jul	Ago	Set	Out	Nov	Dez					
TRT1 RJ	Realizado	97,72	98,52	96,62	94,18	95,98	92,74	91,24	89,83	87,98	98,07	98,64	95,63	136,16	129,08	81,82	95,84	111,97
	Meta	98,16	98,33	98,49	98,66	98,82	98,99	99,16	99,32	99,49	99,66	99,83	100,00	100,00	100,00	100,00	100,00	100,00
TRT2 SP	Realizado	95,22	90,90	88,13	83,47	78,19	76,58	76,72	77,60	77,94	77,63	77,87	76,18	122,00	138,42	95,96	79,41	91,54
	Meta	98,16	98,33	98,49	98,66	98,82	98,99	99,16	99,32	99,49	99,66	99,83	100,00	100,00	100,00	100,00	100,00	100,00
TRT3 MG	Realizado	98,42	105,72	106,52	103,85	103,31	104,27	110,45	115,69	118,43	116,52	119,40	114,35	150,95	131,51	102,90	89,32	91,51
	Meta	98,16	98,33	98,49	98,66	98,82	98,99	99,16	99,32	99,49	99,66	99,83	100,00	100,00	100,00	100,00	100,00	100,00
TRT4 RS	Realizado	97,89	95,16	91,41	95,89	97,46	96,43	95,30	95,36	95,65	96,31	97,08	93,61	120,67	163,64	117,31	95,60	114,63
	Meta	98,16	98,33	98,49	98,66	98,82	98,99	99,16	99,32	99,49	99,66	99,83	100,00	100,00	100,00	100,00	100,00	100,00
TRT5 BA	Realizado	100,92	103,90	111,48	118,50	126,70	126,74	129,70	133,49	137,03	138,81	142,46	141,75	117,29	127,09	80,71	101,30	73,26
	Meta	98,16	98,33	98,49	98,66	98,82	98,99	99,16	99,32	99,49	99,66	99,83	100,00	100,00	100,00	100,00	100,00	100,00
TRT6 PE	Realizado	101,80	102,84	114,54	121,20	122,04	122,84	123,54	123,35	122,93	125,74	125,74	125,01	154,38	175,99	115,51	118,26	88,91
	Meta	98,16	98,33	98,49	98,66	98,82	98,99	99,16	99,32	99,49	99,66	99,83	100,00	100,00	100,00	100,00	100,00	100,00
TRT7 CE	Realizado	99,24	106,25	108,33	104,44	108,87	110,61	113,65	115,41	129,13	116,78	107,34	105,45	155,08	158,84	65,25	198,75	129,41
	Meta	98,16	98,33	98,49	98,66	98,82	98,99	99,16	99,32	99,49	99,66	99,83	100,00	100,00	100,00	100,00	100,00	100,00
TRT8 PA e AP	Realizado	106,62	121,26	123,30	110,97	103,52	104,61	106,62	109,32	110,24	102,80	97,96	98,39	154,90	284,07	135,26	97,95	66,99
	Meta	98,16	98,33	98,49	98,66	98,82	98,99	99,16	99,32	99,49	99,66	99,83	100,00	100,00	100,00	100,00	100,00	100,00
TRT9 PR	Realizado	98,45	86,47	85,45	98,79	96,86	99,65	101,10	107,40	109,48	115,68	125,42	130,74	116,82	159,92	101,85	104,96	110,29
	Meta	98,16	98,33	98,49	98,66	98,82	98,99	99,16	99,32	99,49	99,66	99,83	100,00	100,00	100,00	100,00	100,00	100,00
TRT10 DF e TO	Realizado	100,33	100,86	94,18	99,57	101,38	97,95	103,88	104,35	109,49	118,44	83,05	74,82	903,21	232,85	89,98	78,66	103,66
	Meta	98,16	98,33	98,49	98,66	98,82	98,99	99,16	99,32	99,49	99,66	99,83	100,00	100,00	100,00	100,00	100,00	100,00
TRT11 RR e AM	Realizado	94,93	92,07	88,27	84,45	78,01	78,06	78,87	83,11	86,08	86,82	90,26	90,04	142,89	142,41	119,99	54,18	90,92
	Meta	98,16	98,33	98,49	98,66	98,82	98,99	99,16	99,32	99,49	99,66	99,83	100,00	100,00	100,00	100,00	100,00	100,00
TRT12 SC	Realizado	97,24	97,05	97,51	97,45	98,67	100,55	104,05	102,56	118,82	123,84	112,72	119,62	167,57	141,84	110,53	93,29	287,73
	Meta	98,16	98,33	98,49	98,66	98,82	98,99	99,16	99,32	99,49	99,66	99,83	100,00	100,00	100,00	100,00	100,00	100,00
TRT13 PB	Realizado	97,55	100,58	115,82	107,77	100,30	91,39	88,37	102,02	97,73	95,81	99,83	105,02	125,47	185,37	133,31	100,04	131,29
	Meta	98,16	98,33	98,49	98,66	98,82	98,99	99,16	99,32	99,49	99,66	99,83	100,00	100,00	100,00	100,00	100,00	100,00
TRT14 RO e AC	Realizado	82,75	81,30	60,79	63,24	69,70	73,37	80,25	82,88	78,65	80,97	101,89	149,03	106,15	139,85	110,39	132,53	261,93
	Meta	98,16	98,33	98,49	98,66	98,82	98,99	99,16	99,32	99,49	99,66	99,83	100,00	100,00	100,00	100,00	100,00	100,00
TRT15 Campinas - SP	Realizado	100,40	105,72	110,20	119,35	124,29	130,95	131,81	130,63	132,05	132,81	135,78	135,19	116,18	135,50	98,41	106,77	145,82
	Meta	98,16	98,33	98,49	98,66	98,82	98,99	99,16	99,32	99,49	99,66	99,83	100,00	100,00	100,00	100,00	100,00	100,00
TRT16 MA	Realizado	96,93	103,46	106,64	108,04	118,41	131,32	136,55	141,55	148,26	160,69	167,45	178,36	132,01	117,36	87,48	33,35	111,79
	Meta	98,16	98,33	98,49	98,66	98,82	98,99	99,16	99,32	99,49	99,66	99,83	100,00	100,00	100,00	100,00	100,00	100,00
TRT17 ES	Realizado	97,58	97,34	98,80	101,28	97,22	94,98	90,19	87,84	83,31	80,07	78,03	74,71	90,37	135,85	114,49	121,15	117,38
	Meta	98,16	98,33	98,49	98,66	98,82	98,99	99,16	99,32	99,49	99,66	99,83	100,00	100,00	100,00	100,00	100,00	100,00
TRT18 GO	Realizado	84,12	82,96	87,18	104,32	102,02	104,28	110,55	115,28	116,00	116,52	113,46	108,29	112,88	117,26	112,52	122,21	60,49
	Meta	98,16	98,33	98,49	98,66	98,82	98,99	99,16	99,32	99,49	99,66	99,83	100,00	100,00	100,00	100,00	100,00	100,00
TRT19 AL	Realizado	109,46	114,15	159,79	171,50	163,64	162,63	159,67	160,15	175,65	239,87	218,92	235,57	101,30	376,94	201,40	127,81	183,66
	Meta	98,16	98,33	98,49	98,66	98,82	98,99	99,16	99,32	99,49	99,66	99,83	100,00	100,00	100,00	100,00	100,00	100,00
TRT20 SE	Realizado	102,92	106,03	109,38	115,20	109,29	97,02	88,74	81,03	77,34	71,13	68,57	66,56	119,40	118,79	97,86	104,36	91,89
	Meta	98,16	98,33	98,49	98,66	98,82	98,99	99,16	99,32	99,49	99,66	99,83	100,00	100,00	100,00	100,00	100,00	100,00
TRT21 RN	Realizado	97,46	111,21	116,12	93,48	79,45	73,00	76,21	79,10	77,29	82,31	79,28	77,71	107,79	196,22	61,75	92,31	107,60
	Meta	98,16	98,33	98,49	98,66	98,82	98,99	99,16	99,32	99,49	99,66	99,83	100,00	100,00	100,00	100,00	100,00	100,00
TRT22 PI	Realizado	104,62	124,93	129,17	155,15	148,35	140,48	130,74	142,46	131,02	112,96	116,19	108,08	176,19	162,98	178,30	108,35	42,56
	Meta	98,16	98,33	98,49	98,66	98,82	98,99	99,16	99,32	99,49	99,66	99,83	100,00	100,00	100,00	100,00	100,00	100,00
TRT23 MT	Realizado	97,60	98,75	106,60	114,17	114,01	109,93	103,27	106,20	104,55	95,67	95,02	110,07	163,85	127,69	83,29	70,11	85,72
	Meta	98,16	98,33	98,49	98,66	98,82	98,99	99,16	99,32	99,49	99,66	99,83	100,00	100,00	100,00	100,00	100,00	100,00
TRT24 MS	Realizado	95,04	100,05	101,18	107,48	109,22	120,79	120,79	126,57	132,15	130,71	127,33	116,32	60,75	85,51	131,49	90,14	78,94
	Meta	98,16	98,33	98,49	98,66	98,82	98,99	99,16	99,32	99,49	99,66	99,83	100,00	100,00	100,00	100,00	100,00	100,00

11

META

Índice de Execução (IE)

Data da consulta:
24/02/2021
Unidade: %

Baixar quantidade maior de processos de execução do que o total de casos novos de execução no ano corrente.

		2020												Acumulado	Acumulado	Acumulado	Acumulado	Acumulado	Acumulado
		Jan	Fev	Mar	Abr	Mai	Jun	Jul	Ago	Set	Out	Nov	Dez	Jan-Dez	Jan-Dez 2019	Jan-Dez 2018	Jan-Dez 2017	Jan-Dez 2016	Jan-Dez 2015
TRT1 RJ	Realizado	66,20	55,48	58,19	42,54	50,67	64,12	60,49	70,28	74,84	84,03	69,75	72,70	63,51	68,56	70,30	60,59	78,55	122,94
	Farol	●	●	●	●	●	●	●	●	●	●	●	●	●	●	●	●	●	●
TRT2 SP	Realizado	92,10	88,51	106,57	69,25	116,35	110,40	104,13	97,80	94,78	90,61	83,47	111,32	97,37	96,91	80,23	59,07	121,42	93,76
	Farol	●	●	●	●	●	●	●	●	●	●	●	●	●	●	●	●	●	●
TRT3 MG	Realizado	91,92	133,89	121,18	70,62	122,67	101,81	104,95	95,04	122,41	116,31	102,64	110,66	108,52	123,07	105,80	92,61	96,55	115,99
	Farol	●	●	●	●	●	●	●	●	●	●	●	●	●	●	●	●	●	●
TRT4 RS	Realizado	74,87	106,24	89,10	73,98	101,73	98,03	88,88	104,17	98,31	102,40	94,57	116,99	95,94	123,88	103,88	101,50	86,39	125,97
	Farol	●	●	●	●	●	●	●	●	●	●	●	●	●	●	●	●	●	●
TRT5 BA	Realizado	172,94	216,18	129,25	149,34	136,76	109,25	117,47	127,78	165,28	129,12	115,25	132,78	134,49	129,76	165,23	114,21	107,35	112,91
	Farol	●	●	●	●	●	●	●	●	●	●	●	●	●	●	●	●	●	●
TRT6 PE	Realizado	77,23	71,75	71,62	49,75	58,28	85,62	74,38	101,67	91,30	107,38	88,79	88,77	79,32	113,87	118,31	109,47	103,96	97,37
	Farol	●	●	●	●	●	●	●	●	●	●	●	●	●	●	●	●	●	●
TRT7 CE	Realizado	97,15	94,86	59,08	58,58	61,09	91,67	92,84	89,75	120,51	101,88	94,38	76,07	82,80	103,51	111,83	106,34	49,58	184,13
	Farol	●	●	●	●	●	●	●	●	●	●	●	●	●	●	●	●	●	●
TRT8 PA e AP	Realizado	85,15	82,02	86,48	69,21	87,82	65,64	117,64	120,20	107,36	95,32	80,04	145,50	90,45	102,02	99,35	86,97	79,56	84,84
	Farol	●	●	●	●	●	●	●	●	●	●	●	●	●	●	●	●	●	●
TRT9 PR	Realizado	57,69	73,56	84,09	63,31	85,61	99,56	90,20	91,87	108,12	147,56	194,59	501,38	97,98	97,03	98,81	137,32	115,33	108,64
	Farol	●	●	●	●	●	●	●	●	●	●	●	●	●	●	●	●	●	●
TRT10 DF e TO	Realizado	83,95	78,43	72,30	65,18	58,66	80,87	72,75	87,96	91,67	87,42	102,63	91,29	78,23	106,95	132,80	95,36	127,40	85,13
	Farol	●	●	●	●	●	●	●	●	●	●	●	●	●	●	●	●	●	●
TRT11 RR e AM	Realizado	93,33	73,34	78,80	78,35	58,99	85,85	96,50	78,87	126,10	84,30	118,77	140,25	85,68	104,20	108,72	108,48	76,22	70,91
	Farol	●	●	●	●	●	●	●	●	●	●	●	●	●	●	●	●	●	●
TRT12 SC	Realizado	75,01	78,15	80,97	78,21	86,53	101,03	96,54	98,46	94,29	94,53	98,88	243,53	93,32	108,52	105,10	89,41	83,64	90,06
	Farol	●	●	●	●	●	●	●	●	●	●	●	●	●	●	●	●	●	●
TRT13 PB	Realizado	114,13	80,35	59,03	76,58	78,55	244,73	94,35	90,72	83,64	98,91	123,04	110,42	100,97	115,65	121,74	99,40	97,40	125,69
	Farol	●	●	●	●	●	●	●	●	●	●	●	●	●	●	●	●	●	●
TRT14 RO e AC	Realizado	86,46	95,72	71,45	46,76	64,13	76,83	79,95	73,09	90,21	51,35	70,13	151,16	75,67	104,23	118,90	82,48	91,06	311,99
	Farol	●	●	●	●	●	●	●	●	●	●	●	●	●	●	●	●	●	●
TRT15 Campinas - SP	Realizado	75,60	75,42	79,09	129,42	78,34	81,28	84,34	82,03	83,25	95,05	87,95	102,83	85,12	92,49	108,75	110,80	118,96	175,46
	Farol	●	●	●	●	●	●	●	●	●	●	●	●	●	●	●	●	●	●
TRT16 MA	Realizado	39,41	44,39	43,55	58,06	61,14	51,63	65,33	68,82	86,58	59,65	92,05	144,07	64,96	107,05	112,78	90,85	59,21	81,21
	Farol	●	●	●	●	●	●	●	●	●	●	●	●	●	●	●	●	●	●
TRT17 ES	Realizado	88,86	89,24	82,93	74,36	105,52	58,42	118,35	118,26	103,16	109,99	114,39	156,62	96,27	111,11	59,48	45,76	91,90	100,42
	Farol	●	●	●	●	●	●	●	●	●	●	●	●	●	●	●	●	●	●
TRT18 GO	Realizado	62,39	76,42	82,63	41,62	91,79	98,84	104,48	107,39	118,18	140,00	79,37	148,28	90,22	111,77	109,60	90,08	76,36	84,60
	Farol	●	●	●	●	●	●	●	●	●	●	●	●	●	●	●	●	●	●
TRT19 AL	Realizado	128,51	75,79	110,18	128,05	111,35	75,51	94,45	181,31	157,28	148,11	104,31	134,86	115,24	141,86	116,46	101,24	101,52	91,30
	Farol	●	●	●	●	●	●	●	●	●	●	●	●	●	●	●	●	●	●
TRT20 SE	Realizado	74,43	63,36	91,50	119,92	136,33	100,21	117,97	143,71	115,16	146,10	161,11	1276,56	115,59	116,84	83,32	92,19	96,07	96,45
	Farol	●	●	●	●	●	●	●	●	●	●	●	●	●	●	●	●	●	●
TRT21 RN	Realizado	146,48	88,11	99,77	153,04	115,22	98,33	113,89	119,37	147,14	149,01	161,28	134,52	121,79	181,53	134,30	149,91	146,46	189,42
	Farol	●	●	●	●	●	●	●	●	●	●	●	●	●	●	●	●	●	●
TRT22 PI	Realizado	97,74	131,49	151,69	171,93	144,58	156,04	133,30	146,42	156,64	140,76	129,32	221,29	133,11	125,78	125,87	79,15	95,98	78,44
	Farol	●	●	●	●	●	●	●	●	●	●	●	●	●	●	●	●	●	●
TRT23 MT	Realizado	54,22	87,94	65,70	44,25	68,73	167,88	92,80	89,68	74,48	89,35	89,09	66,46	82,05	71,54	162,87	152,48	121,67	160,38
	Farol	●	●	●	●	●	●	●	●	●	●	●	●	●	●	●	●	●	●
TRT24 MS	Realizado	152,29	79,80	128,33	134,82	85,19	76,71	102,68	134,93	85,55	75,70	66,45	475,38	107,40	110,78	100,45	74,56	76,20	81,00
	Farol	●	●	●	●	●	●	●	●	●	●	●	●	●	●	●	●	●	●

13

Índice de Alcance das Metas (IAM)

META

Unidade: pontos

Atingir e manter pontuação entre 62 e 78 em 2020.

		2020												Acumulado	Acumulado	Acumulado	Acumulado	Acumulado	Acumulado
		Jan	Fev	Mar	Abr	Mai	Jun	Jul	Ago	Set	Out	Nov	Dez	Jan-Dez	Jan-Dez 2019	Jan-Dez 2018	Jan-Dez 2017	Jan-Dez 2016	Jan-Dez 2015
TRT1 RJ	Realizado	37	44	37	30	31	28	30	26	28	39	52	32	33	39	51	34	40	48
	Farol	●	●	●	●	●	●	●	●	●	●	●	●	●	●	●	●	●	●
	Meta	55	55	55	55	55	55	55	55	55	55	55	55	55	55	62	60	55	55
TRT2 SP	Realizado	46	52	52	35	52	53	56	52	54	60	54	52	46	64	52	52	51	55
	Farol	●	●	●	●	●	●	●	●	●	●	●	●	●	●	●	●	●	●
	Meta	55	55	55	55	55	55	55	55	55	55	55	55	55	55	62	60	55	55
TRT3 MG	Realizado	52	68	61	40	60	66	66	61	63	63	67	64	63	66	62	56	43	47
	Farol	●	●	●	●	●	●	●	●	●	●	●	●	●	●	●	●	●	●
	Meta	55	55	55	55	55	55	55	55	55	55	55	55	55	55	62	60	55	55
TRT4 RS	Realizado	28	48	45	43	42	37	34	43	47	49	51	51	43	46	55	52	36	51
	Farol	●	●	●	●	●	●	●	●	●	●	●	●	●	●	●	●	●	●
	Meta	55	55	55	55	55	55	55	55	55	55	55	55	55	55	62	60	55	55
TRT5 BA	Realizado	54	57	60	54	47	54	54	54	54	54	57	44	59	50	54	55	41	41
	Farol	●	●	●	●	●	●	●	●	●	●	●	●	●	●	●	●	●	●
	Meta	55	55	55	55	55	55	55	55	55	55	55	55	55	55	62	60	55	55
TRT6 PE	Realizado	50	51	51	53	42	42	43	56	51	60	60	54	57	61	65	60	47	42
	Farol	●	●	●	●	●	●	●	●	●	●	●	●	●	●	●	●	●	●
	Meta	55	55	55	55	55	55	55	55	55	55	55	55	55	55	62	60	55	55
TRT7 CE	Realizado	36	44	35	33	32	37	41	43	57	52	57	39	45	66	62	62	41	51
	Farol	●	●	●	●	●	●	●	●	●	●	●	●	●	●	●	●	●	●
	Meta	55	55	55	55	55	55	55	55	55	55	55	55	55	55	62	60	55	55
TRT8 PA e AP	Realizado	45	56	57	39	45	42	54	61	64	57	63	60	60	69	72	60	33	44
	Farol	●	●	●	●	●	●	●	●	●	●	●	●	●	●	●	●	●	●
	Meta	55	55	55	55	55	55	55	55	55	55	55	55	55	55	62	60	55	55
TRT9 PR	Realizado	36	44	36	37	40	45	48	54	57	62	63	63	63	52	49	56	43	46
	Farol	●	●	●	●	●	●	●	●	●	●	●	●	●	●	●	●	●	●
	Meta	55	55	55	55	55	55	55	55	55	55	55	55	55	55	62	60	55	55
TRT10 DF e TO	Realizado	48	50	37	45	41	45	49	51	59	53	64	51	39	60	45	50	36	45
	Farol	●	●	●	●	●	●	●	●	●	●	●	●	●	●	●	●	●	●
	Meta	55	55	55	55	55	55	55	55	55	55	55	55	55	55	62	60	55	55
TRT11 RR e AM	Realizado	40	52	44	22	33	48	48	44	62	54	69	51	48	56	50	57	41	45
	Farol	●	●	●	●	●	●	●	●	●	●	●	●	●	●	●	●	●	●
	Meta	55	55	55	55	55	55	55	55	55	55	55	55	55	55	62	60	55	55
TRT12 SC	Realizado	43	49	44	43	35	51	57	54	56	56	55	60	59	63	69	61	50	53
	Farol	●	●	●	●	●	●	●	●	●	●	●	●	●	●	●	●	●	●
	Meta	55	55	55	55	55	55	55	55	55	55	55	55	55	55	62	60	55	55
TRT13 PB	Realizado	51	57	54	45	52	57	53	66	55	63	69	69	66	67	71	73	41	53
	Farol	●	●	●	●	●	●	●	●	●	●	●	●	●	●	●	●	●	●
	Meta	55	55	55	55	55	55	55	55	55	55	55	55	55	55	62	60	55	55
TRT14 RO e AC	Realizado	47	58	39	38	42	50	51	48	57	54	54	67	53	66	72	57	32	58
	Farol	●	●	●	●	●	●	●	●	●	●	●	●	●	●	●	●	●	●
	Meta	55	55	55	55	55	55	55	55	55	55	55	55	55	55	62	60	55	55
TRT15 Campinas - SP	Realizado	48	53	45	63	44	48	43	48	48	51	52	49	49	52	49	52	52	57
	Farol	●	●	●	●	●	●	●	●	●	●	●	●	●	●	●	●	●	●
	Meta	55	55	55	55	55	55	55	55	55	55	55	55	55	55	62	60	55	55
TRT16 MA	Realizado	33	49	53	51	51	52	52	48	52	54	59	47	51	51	58	46	17	27
	Farol	●	●	●	●	●	●	●	●	●	●	●	●	●	●	●	●	●	●
	Meta	55	55	55	55	55	55	55	55	55	55	55	55	55	55	62	60	55	55
TRT17 ES	Realizado	44	44	42	36	49	43	49	38	38	46	51	44	45	54	32	45	48	53
	Farol	●	●	●	●	●	●	●	●	●	●	●	●	●	●	●	●	●	●
	Meta	55	55	55	55	55	55	55	55	55	55	55	55	55	55	62	60	55	55
TRT18 GO	Realizado	35	55	59	54	55	55	63	65	69	69	54	60	60	68	67	72	36	41
	Farol	●	●	●	●	●	●	●	●	●	●	●	●	●	●	●	●	●	●
	Meta	55	55	55	55	55	55	55	55	55	55	55	55	55	55	62	60	55	55
TRT19 AL	Realizado	54	50	48	54	54	49	55	66	66	69	69	63	66	69	75	61	60	48
	Farol	●	●	●	●	●	●	●	●	●	●	●	●	●	●	●	●	●	●
	Meta	55	55	55	55	55	55	55	55	55	55	55	55	55	55	62	60	55	55
TRT20 SE	Realizado	48	53	60	58	58	58	55	50	47	51	54	49	66	54	53	57	61	58
	Farol	●	●	●	●	●	●	●	●	●	●	●	●	●	●	●	●	●	●
	Meta	55	55	55	55	55	55	55	55	55	55	55	55	55	55	62	60	55	55
TRT21 RN	Realizado	33	48	48	38	44	33	37	39	47	53	54	48	57	69	66	67	51	60
	Farol	●	●	●	●	●	●	●	●	●	●	●	●	●	●	●	●	●	●
	Meta	55	55	55	55	55	55	55	55	55	55	55	55	55	55	62	60	55	55
TRT22 PI	Realizado	54	65	65	63	60	63	60	69	69	63	66	69	67	69	72	52	51	48
	Farol	●	●	●	●	●	●	●	●	●	●	●	●	●	●	●	●	●	●
	Meta	55	55	55	55	55	55	55	55	55	55	55	55	55	55	62	60	55	55
TRT23 MT	Realizado	34	57	48	52	50	57	57	63	48	57	57	56	60	56	59	52	47	47
	Farol	●	●	●	●	●	●	●	●	●	●	●	●	●	●	●	●	●	●
	Meta	55	55	55	55	55	55	55	55	55	55	55	55	55	55	62	60	55	55
TRT24 MS	Realizado	47	43	51	45	37	42	45	49	45	33	38	54	56	52	58	53	33	35
	Farol	●	●	●	●	●	●	●	●	●	●	●	●	●	●	●	●	●	●
	Meta	55	55	55	55	55	55	55	55	55	55	55	55	55	55	62	60	55	55

Nota: em face da não apuração do iGov, iGovTI e iGovPessoas pelo Tribunal de Contas da União, as pontuações dos referidos índices foram desprezadas para o cálculo do Índice de Alcance das Metas (IAM).

Glossário

PERSPECTIVA RECURSOS

Promover a melhoria da gestão de pessoas e da qualidade de vida

Refere-se a políticas, métodos e práticas adotados na gestão de comportamentos internos, objetivando potencializar o capital humano nos órgãos da Justiça do Trabalho. Considera programas e ações relacionados à avaliação e ao desenvolvimento de competências gerenciais e técnicas dos servidores e magistrados, à valorização das pessoas, à promoção da saúde ocupacional, à humanização das relações de trabalho, ao estabelecimento de sistemas de recompensas, à modernização das carreiras e à adequada distribuição da força de trabalho.

Meta	Indicador	Descrição da Meta para 2020	Acompanhamento
1	iGovPessoas	Atingir o nível de capacidade “Aprimorado” na avaliação do iGovPessoas.	Anual

Aperfeiçoar a gestão de custos

Refere-se à utilização de mecanismos para alinhar as necessidades orçamentárias, de custeio, de investimentos e de pessoal ao aprimoramento da prestação jurisdicional, atendendo aos princípios constitucionais da administração pública. Envolve estabelecer uma cultura de redução do desperdício de recursos públicos.

Meta	Indicador	Descrição da Meta para 2020	Acompanhamento
2	IEOD – Índice de Execução do Orçamento Disponibilizado	Aumentar o Índice de Execução do Orçamento Disponibilizado em relação à média de 2011, 2012 e 2013 em: - 12 pontos percentuais, para aqueles TRTs que obtiverem média de até 60%; - 10 pontos percentuais, para aqueles TRTs que obtiverem média de 60,01% até 65%; - 5 pontos percentuais, para aqueles TRTs que obtiverem média superior a 65%.	Mensal

Aprimorar a infraestrutura e a governança de TIC

Uso racional dos instrumentos de Tecnologia da Informação e Comunicação. Visa garantir confiabilidade, integridade e disponibilidade das informações, dos serviços e sistemas essenciais da justiça, por meio do incremento e modernização dos mecanismos tecnológicos, controles efetivos dos processos de segurança e de riscos, assim como a otimização de recursos humanos, orçamentários e tecnológicos.

Meta	Indicador	Descrição da Meta para 2020	Acompanhamento
3	iGovTI	Atingir o nível de capacidade “Aprimorado” na avaliação do iGovTI.	Anual

PERSPECTIVA PROCESSOS INTERNOS

Assegurar a celeridade e a produtividade na prestação jurisdicional

Tem por finalidade materializar, na prática judiciária, o comando constitucional da razoável duração do processo. Trata-se de garantir a prestação jurisdicional efetiva e ágil, com segurança jurídica e procedimental na tramitação dos processos judiciais, bem como elevar a produtividade dos servidores e magistrados.

Meta	Indicador	Descrição da Meta para 2020	Acompanhamento
4	TMDP2 - Tempo Médio de Duração do Processo - 2ª Instância	Reduzir o prazo médio, em relação ao ano base 2018: - Em 2%, para aqueles TRTs que contabilizaram o prazo médio de até 100 dias; - Em 4%, para aqueles TRTs que contabilizaram o prazo médio de 101 a 150 dias; - Em 9%, para aqueles TRTs que contabilizaram o prazo médio acima de 150 dias.	Mensal
5	TMDP1c - Tempo Médio de Duração do Processo - Fase de Conhecimento - 1ª Instância	Reduzir o prazo médio, em relação ao ano base 2018: - Em 2%, para aqueles TRTs que contabilizaram o prazo médio de até 200 dias; - Em 4%, para aqueles TRTs que contabilizaram o prazo médio acima de 200 dias.	Mensal

6	IPJ - Índice de Processos Julgados	Julgar quantidade maior de processos de conhecimento do que os distribuídos no ano corrente.	Mensal
7	IPA - Índice de Processos Antigos	Identificar e julgar, até 31/12/2020, pelo menos 92% dos processos distribuídos até 31/12/2018, nos 1º e 2º graus.	Mensal
8	IACJ - Índice de Ações Coletivas Julgadas	Identificar e julgar, até 31/12/2020, 95% das ações coletivas distribuídas até 31/12/2017 no 1º grau e até 31/12/2018 no 2º grau.	Mensal

Estimular a conciliação e as soluções alternativas de conflito

Refere-se ao fomento da conciliação e de meios extrajudiciais para resolução negociada de conflitos, com a participação efetiva do cidadão. Visa estimular a comunidade a dirimir suas contendas sem necessidade de processo judicial, mediante conciliação, mediação e arbitragem. Diz respeito ainda à formação de agentes comunitários de justiça e à celebração de parcerias com a Defensoria Pública, as Secretarias de Assistência Social, os Conselhos Tutelares, o Ministério Público, e outras entidades afins.

Meta	Indicador	Descrição da Meta para 2020	Acompanhamento
9	ICONc - Índice de Conciliação - Fase de Conhecimento	Manter o percentual do biênio 2017/2018 no Índice de Conciliação na Fase de Conhecimento.	Mensal

Gerir as demandas repetitivas e os grandes litigantes

Refere-se à redução do acúmulo de processos relativos à litigância serial, advindos dos entes públicos, do sistema financeiro, das operadoras de telefonia, entre outros, por meio da gestão da informação e do uso de sistemas eletrônicos. Visa reverter a cultura da excessiva judicialização, com a proposição de inovações legislativas, a criação e a aplicação de mecanismos para penalizar a litigância protelatória, bem como o monitoramento sistemático dos assuntos repetitivos e dos grandes litigantes.

Meta	Indicador	Descrição da Meta para 2020	Acompanhamento
10	IRA - Índice de Redução do Acervo dos Maiores Litigantes	Identificar e reduzir em 2% o acervo dos dez maiores litigantes em relação ao ano anterior.	Mensal

Impulsionar as execuções trabalhistas e fiscais

Implantação de ações visando à efetividade das ações judiciais, propiciando a recuperação de bens e valores aos cofres públicos (execuções fiscais) e a solução definitiva dos litígios trabalhistas. Para tanto, podem ser adotados mecanismos como a utilização tempestiva dos sistemas de bloqueio de ativos do devedor (BACENJUD, RENAJUD, INFOJUD); a realização de leilões judiciais; a celebração de parcerias com as Procuradorias de Fazenda, juntas comerciais, cartórios de registro de

imóveis; a utilização do Banco Nacional de Devedores Trabalhistas - BNDT; entre outras ações.

Meta	Indicador	Descrição da Meta para 2020	Acompanhamento
11	IE - Índice de Execução	Baixar quantidade maior de processos de execução do que o total de casos novos de execução no ano corrente.	Mensal

Fortalecer os processos de governança e o combate à corrupção

Conjunto de atos que visem à proteção da coisa pública e à preservação da probidade administrativa, bem como a adoção de medidas relacionadas à melhoria do controle e fiscalização do gasto público no âmbito do Judiciário do Trabalho. Visa ainda, por meio de formulação, implantação e monitoramento de estratégias flexíveis e aderentes às especificidades regionais, à eficiência operacional, à transparência institucional, ao fortalecimento da autonomia administrativa e financeira e à implantação das melhores práticas de comunicação da estratégia, de gestão documental, da informação, de processos de trabalho e de projetos.

Meta	Indicador	Descrição da Meta para 2020	Acompanhamento
12	iGov	Atingir o nível de capacidade “Aprimorado” na avaliação do iGov.	Anual

PERSPECTIVA SOCIEDADE

Assegurar a efetividade da prestação jurisdicional e garantir os direitos da cidadania

Trata-se de objetivo estratégico que sintetiza os demais, levando em conta, a partir de conceitos como tempestividade, razoável duração do processo, concretização fática da entrega do direito e gerenciamento dos custos, a satisfação da sociedade no que diz respeito à atuação do Judiciário do Trabalho e o desafio de garantir no plano concreto os direitos da cidadania (CF, art. 1º, inc. II) em sua múltipla manifestação social: cidadão-administrado (usuário dos serviços públicos), cidadão trabalhador-produtor e cidadão-contribuinte, buscando-se atenuar as desigualdades sociais e garantir os direitos de minorias e adotando práticas socioambientais sustentáveis e uso de tecnologia limpa.

Meta	Indicador	Descrição da Meta para 2020	Acompanhamento
13	IAM - Índice de Alcance das Metas	Atingir e manter pontuação entre 62 e 78.	Mensal

