



CONSDUCTO ENGENHARIA LTDA

CNPJ 08.728.600/0001-82

RUA CALIXTO MACHADO, Nº 21 – SALA N, PIRES FAÇANHA, EUSÉBIO - CE

RELATÓRIO FOTOGRÁFICO 1º MEDIÇÃO

RETROFIT DAS FACHADAS, RECUPERAÇÃO ESTRUTURAL, IMPERMEABILIZAÇÃO E
OUTROS SERVIÇOS GERAIS NO PRÉDIO DOM HELDER CÂMARA

CONTRATO Nº 12/2023

FORTALEZA/CE

RELATÓRIO FOTOGRÁFICO DE VISTÓRIA DE JANELAS

MONTAGEM DO TAPUME DA OFICINA DO ACM



MONTAGEM DO TAPUME AO LADO DA RAMPA DE ACESSIBILIDADE



MONTAGEM DO DRYWALL DO CANTEIRO DE OBRAS



INSTALAÇÃO DO CANTEIRO DE OBRAS

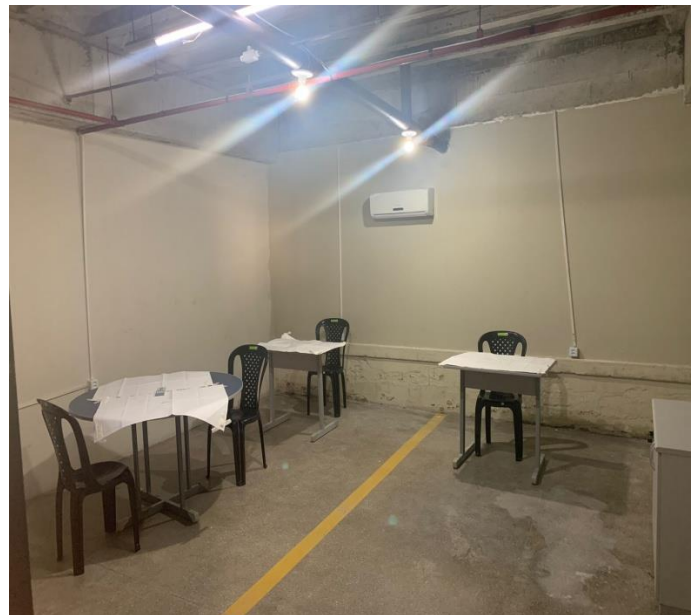

EMPRESA CONTRATADA: **CONSDUCTO ENGENHARIA LTDA**

Abelardo Guilherme Barbosa Neto
Engenheiro Civil - CREA 12945-D

RELATÓRIO FOTOGRÁFICO DE VISTÓRIA DE JANELAS

REMOÇÃO DO REVESTIMENTO DA FACHADA SUL E LESTE



REMOÇÃO DO REVESTIMENTO DA FACHADA SUL



REMOÇÃO DO REVESTIMENTO DA FACHADA SUL



REMOÇÃO DO REVESTIMENTO DA FACHADA SUL E LESTE



EMPRESA CONTRATADA: CONSDUCTO ENGENHARIA LTDA

Abelardo Guilherme Barbosa Neto
Engenheiro Civil - CREA 12945-D

RELATÓRIO FOTOGRÁFICO DE VISTÓRIA DE JANELAS

MONTAGEM DE ANDAIME FACHADEIRO DA FACHADA SUL



MONTAGEM DE ANDAIME FACHADEIRO DA FACHADA SUL



PROTEÇÃO DOS CORRIMAOS



REMOÇÃO DO REVESTIMENTO DA FACHADA LESTE

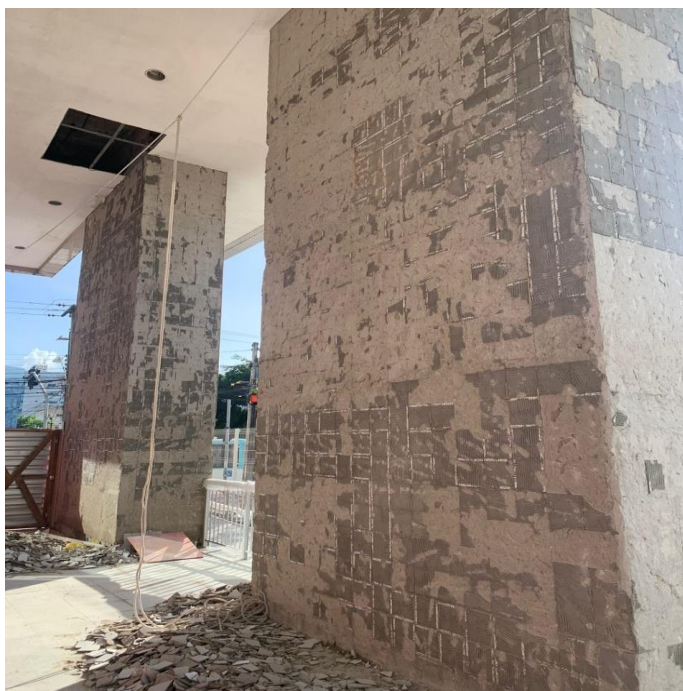

EMPRESA CONTRATADA: **CONSDUCTO ENGENHARIA LTDA**



Abelardo Guilherme Barbosa Neto
Engenheiro Civil - CREA 12945-D

RELATÓRIO FOTOGRÁFICO DE VISTÓRIA DE JANELAS

REMOÇÃO DO REVESTIMENTO DA EXTENSÃO DA CAIXA D' ÁGUA

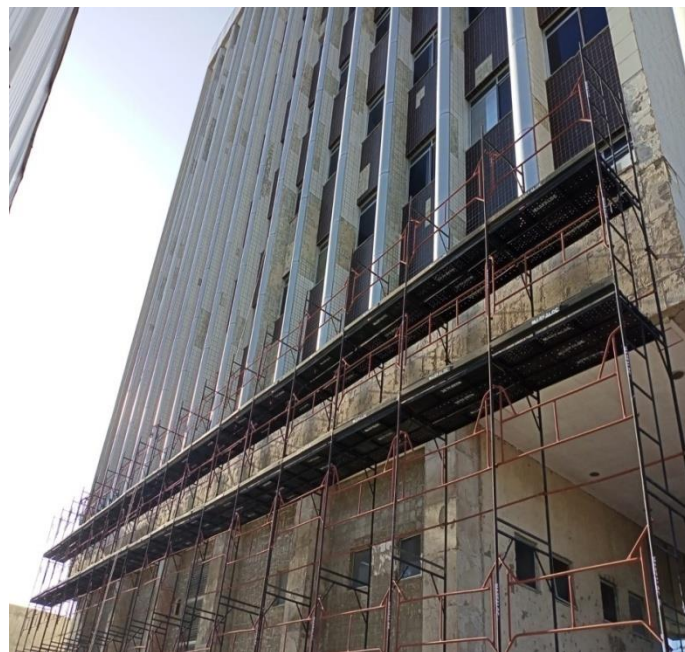

REMOÇÃO DO REVESTIMENTO EM PORCELANATO DA FACHADA SUL



MONTAGEM DO ANDAIME FACHADEIRO NA FACHADA NORTE

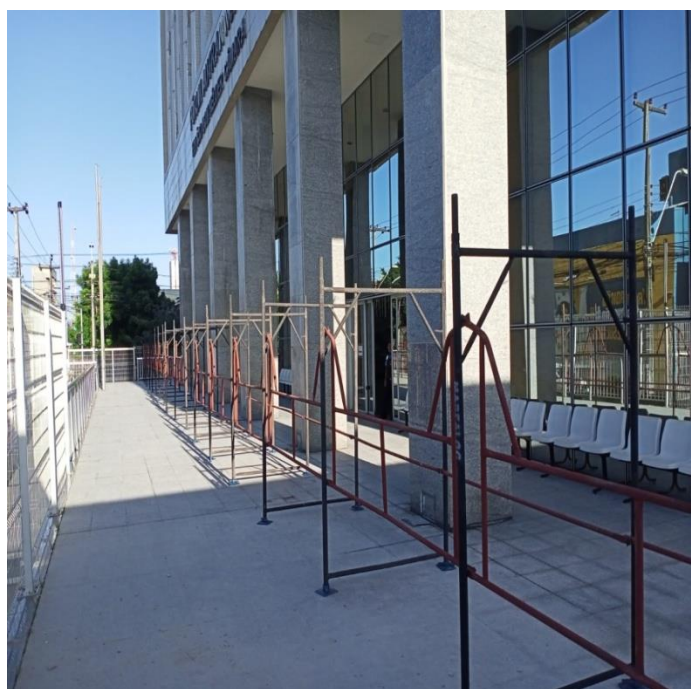

REMOÇÃO DO REVESTIMENTO DOS PILARES DA FACHADA NORTE

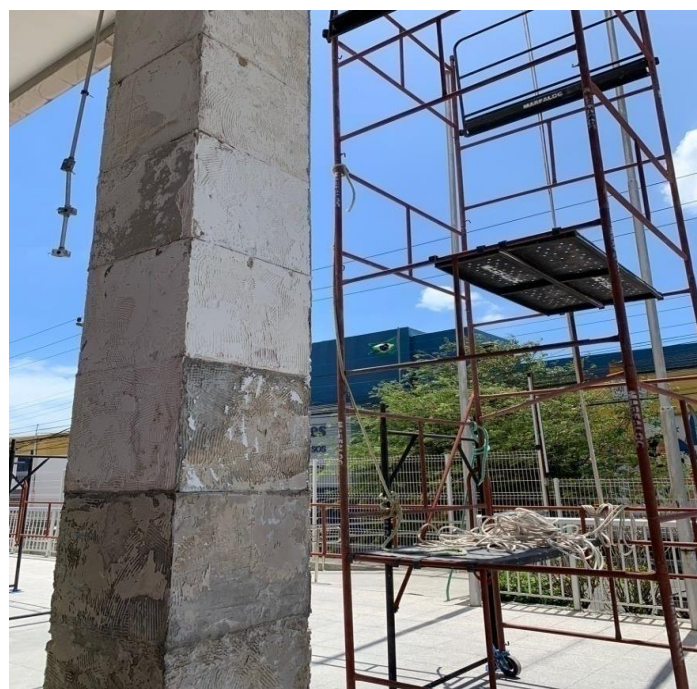

EMPRESA CONTRATADA: CONSDUCTO ENGENHARIA LTDA

Abelardo Guilherme Barbosa Neto
Engenheiro Civil - CREA 12945-D

RELATÓRIO FOTOGRÁFICO DE VISTÓRIA DE JANELAS

EXECUÇÃO DO TAPUME METÁLICO DA FACHADA LESTE



REMOÇÃO DE ACM E REVESTIMENTO EM PORCELANATO DA FACHADA SUL



REMOÇÃO DO REVESTIMENTO DOS PILARES DA FACHADA NORTE



EXECUÇÃO DO TAPUME METÁLICO DA FACHADA NORTE



EMPRESA CONTRATADA: CONSDUCTO ENGENHARIA LTDA

Abelardo Guilherme Barbosa Neto
Engenheiro Civil - CREA 12945-D

RELATÓRIO FOTOGRÁFICO DE VISTÓRIA DE JANELAS

INSTALAÇÃO DA PLACA GERAL DA OBRA



EMPRESA CONTRATADA: CONSDUCTO ENGENHARIA LTDA

Abelardo Guilherme Barbosa Neto
Engenheiro Civil - CREA 12945-D