



CONSDUTO ENGENHARIA LTDA

CNPJ 08.728.600/0001-82

RUA CALIXTO MACHADO, Nº 21 – SALA N, PIRES FAÇANHA, EUSÉBIO - CE

# RELATÓRIO FOTOGRÁFICO 7º MEDIÇÃO

RETROFIT DAS FACHADAS, RECUPERAÇÃO ESTRUTURAL, IMPERMEABILIZAÇÃO E  
OUTROS SERVIÇOS GERAIS NO PRÉDIO DOM HELDER CÂMARA

*CONTRATO Nº 12/2023*

FORTALEZA/CE

## RELATÓRIO FOTOGRÁFICO DE MEDIÇÃO

### REGULARIZAÇÃO DO PISO TERREO

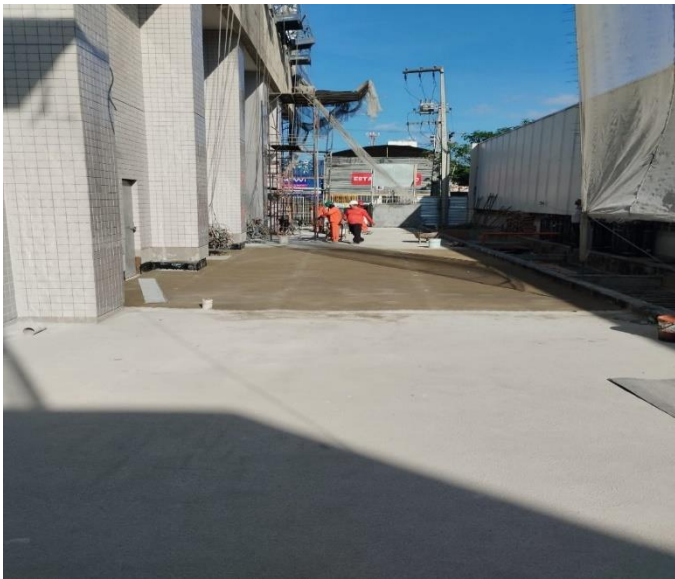

### IMPERMEABILIZAÇÃO DO PISO DA COBERTURA



### REALIZAÇÃO DAS JUNTAS DA FACHADA



### ASSENTAMENTO DO REVESTIMENTO EM CERÂMICA

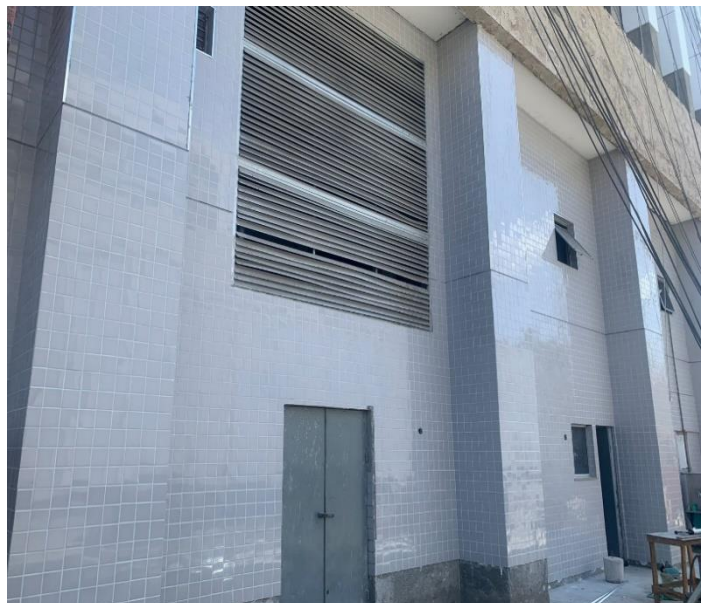

EMPRESA CONTRATADA: CONSDUCTO ENGENHARIA LTDA

  
Abelardo Guilherme Barbosa Neto  
Engenheiro Civil - CREA 12945-D

**RELATÓRIO FOTOGRÁFICO DE MEDIÇÃO**

**DEMOLIÇÃO DE REBOCO NA FACHADA SUL/LESTE**



**INSTALAÇÃO DA ESTRUTURA EM ACM NA FACHADA**

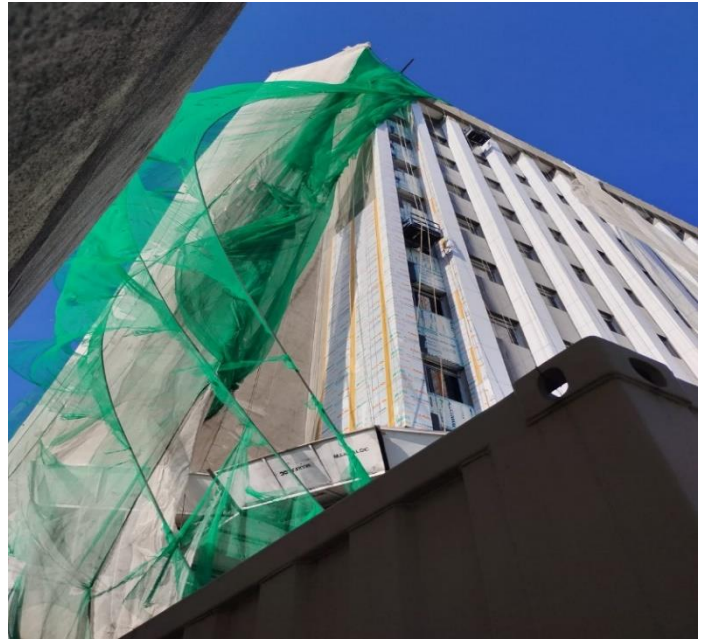

**DEMOLIÇÃO DO PISO TERREO**



**ASSENTAMENTO DO PISO EM LADRILHO HIDRÁULICO NA COBERTURA**

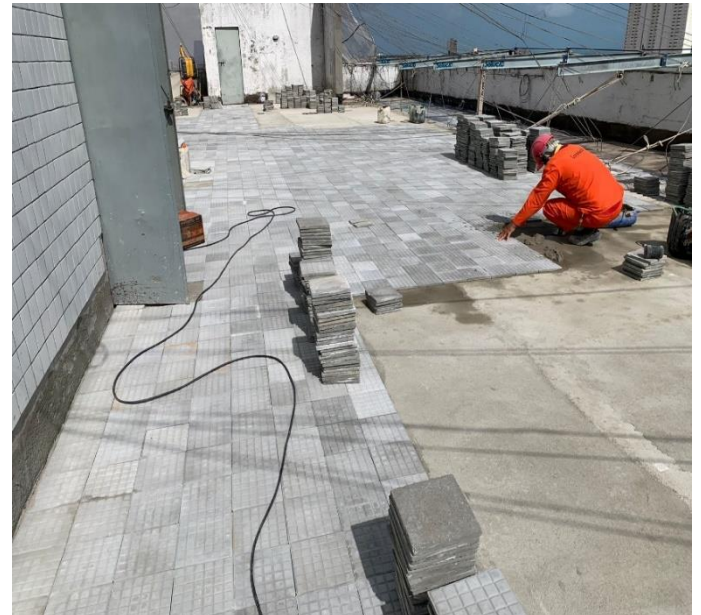

**EMPRESA CONTRATADA: CONSDUCTO ENGENHARIA LTDA**

  
**Abelardo Guilherme Barbosa Neto**  
Engenheiro Civil - CREA 12945-D

**RELATÓRIO FOTOGRÁFICO DE MEDIÇÃO**

**ASSENTAMENTO DO PISO EM LADRILHO  
HIDRÁULICO NA COBERTURA**



**INSTALAÇÃO DA ESTRUTURA EM ACM NA FACHADA**



**INSTALAÇÃO DA ESTRUTURA EM ACM DA FACHADA  
NORTE/OESTE**

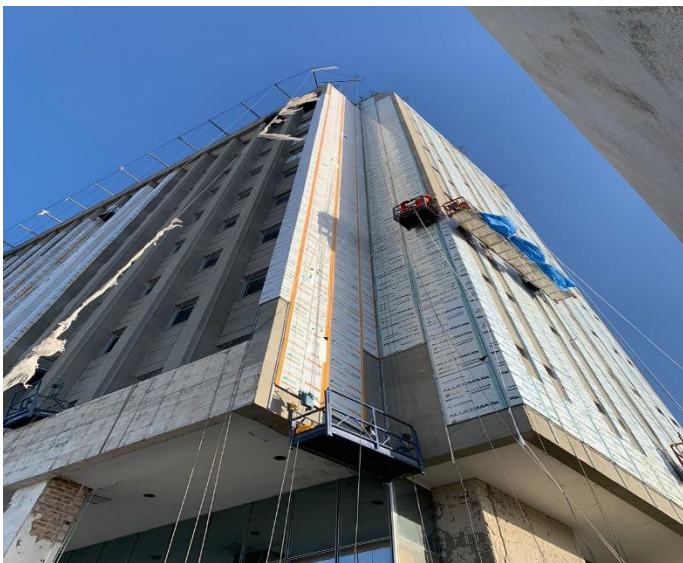

**TESTE DE ESTANQUEIDADE DA MANTA**



**EMPRESA CONTRATADA: CONSDUCTO ENGENHARIA LTDA**

  
**Abelardo Guilherme Barbosa Neto**  
Engenheiro Civil - CREA 12945-D

**RELATÓRIO FOTOGRÁFICO DE MEDIÇÃO**

**INSTALAÇÃO DA ESTRUTURA EM ACM DA FACHADA**



**INSTALAÇÃO DA ESTRUTURA EM ACM DA FACHADA**



**INSTALAÇÃO DA ESTRUTURA EM ACM DA FACHADA**

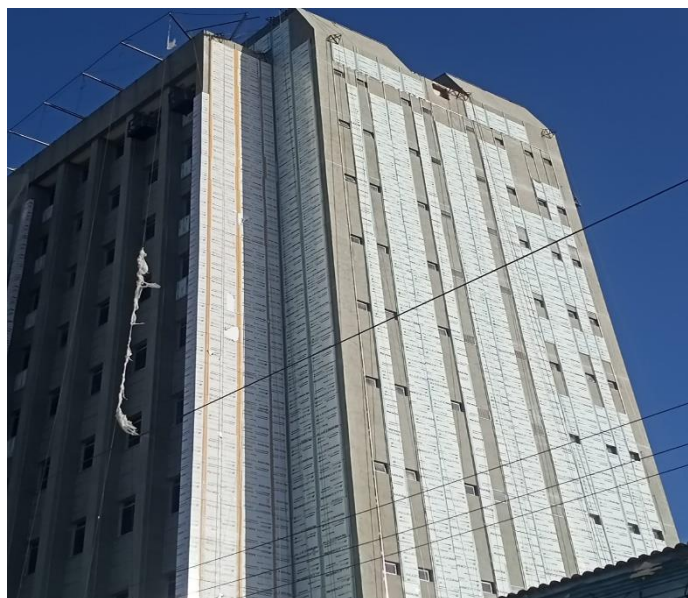

**VISTA DE OUTRO ÂNGULO A INSTALAÇÃO DA ESTRUTURA EM ACM DA FACHADA**

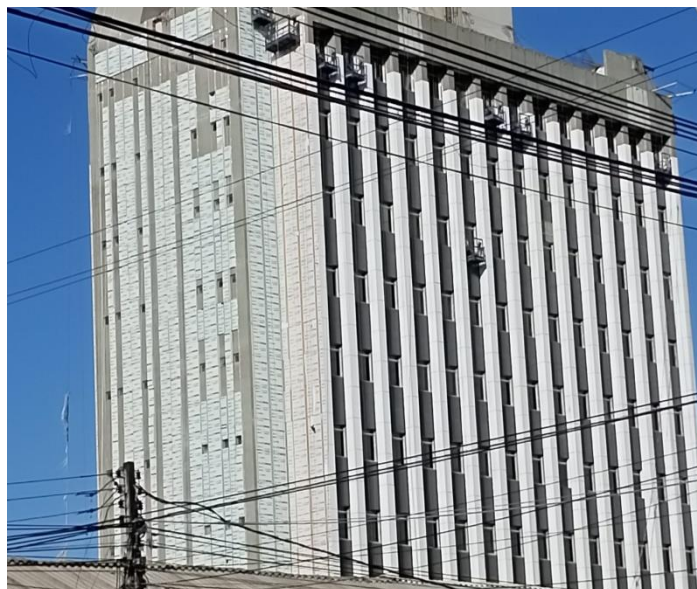

**EMPRESA CONTRATADA: CONDUCTO ENGENHARIA LTDA**

  
**Abelardo Guilherme Barbosa Neto**  
Engenheiro Civil - CREA 12945-D

**RELATÓRIO FOTOGRÁFICO DE MEDIÇÃO**

**REGULARIZAÇÃO DA FACHADA NORTE**



**REGULARIZAÇÃO DO PISO DA COBERTURA**



**TESTE DE ESTANQUEIDADE NA MANTA ASFÁLTICA  
NO PISO TERREO**



**REFORÇO ESTRUTURAL E REGULARIZAÇÃO DO  
PILAR DA FACHADA LESTE**



EMPRESA CONTRATADA: **CONSDUCTO ENGENHARIA LTDA**

  
**Abelardo Guilherme Barbosa Neto**  
Engenheiro Civil - CREA 12945-D