



CONSDUCTO ENGENHARIA LTDA

CNPJ 08.728.600/0001-82

RUA CALIXTO MACHADO, Nº 21 – SALA N, PIRES FAÇANHA, EUSÉBIO - CE

# RELATÓRIO FOTOGRÁFICO 6º MEDIÇÃO

RETROFIT DAS FACHADAS, RECUPERAÇÃO ESTRUTURAL, IMPERMEABILIZAÇÃO E  
OUTROS SERVIÇOS GERAIS NO PRÉDIO DOM HELDER CÂMARA

*CONTRATO Nº 12/2023*

FORTALEZA/CE

**RELATÓRIO FOTOGRÁFICO DE MEDIÇÃO**

**REGULARIZAÇÃO E IMPERMEABILIZAÇÃO DA FACHADA LESTE**



**REBOCO NA FACHADA OESTE**



**DEMOLIÇÃO, REGULARIZAÇÃO E IMPERMEABILIZAÇÃO DA FACHADA OESTE**

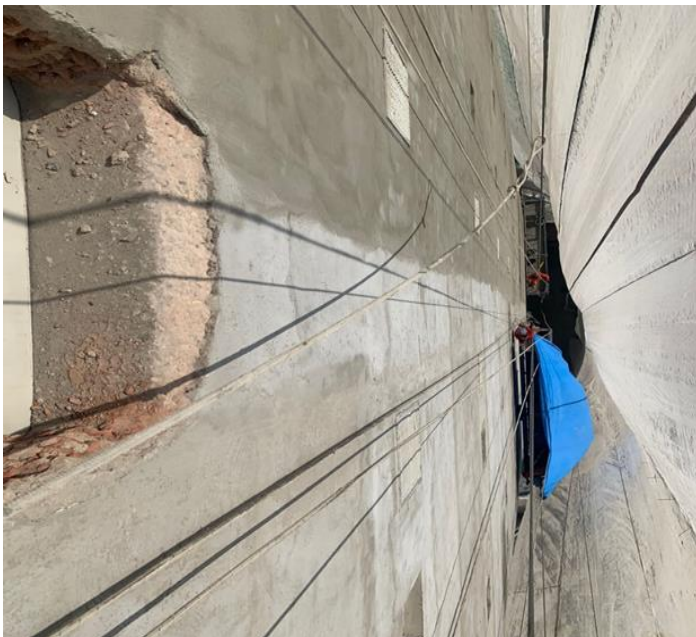

**DEMOLIÇÃO, REGULARIZAÇÃO E IMPERMEABILIZAÇÃO DA FACHADA OESTE**



EMPRESA CONTRATADA: **CONSDUCTO ENGENHARIA LTDA**

  
**Abelardo Guilherme Barbosa Neto**  
Engenheiro Civil - CREA 12945-D

**RELATÓRIO FOTOGRÁFICO DE MEDIÇÃO**

**FABRICAÇÃO DE ACM**



**INSTALAÇÃO DA ESTRUTURA EM ACM NA FACHADA NORTE**

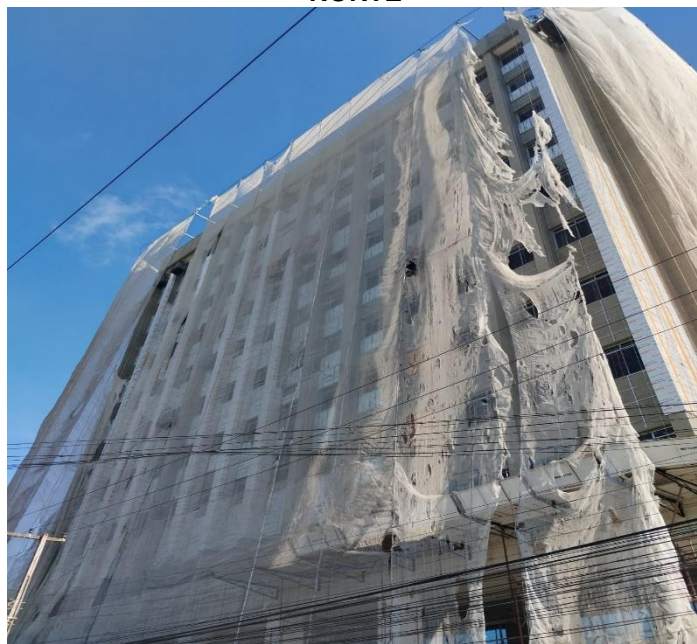

**INSTALAÇÃO DA ESTRUTURA EM ACM NA FACHADA NORTE**



**INSTALAÇÃO DA ESTRUTURA EM ACM NA FACHADA OESTE**



**EMPRESA CONTRATADA: CONDUCTO ENGENHARIA LTDA**

  
**Abelardo Guilherme Barbosa Neto**  
Engenheiro Civil - CREA 12945-D

**RELATÓRIO FOTOGRÁFICO DE MEDIÇÃO**

**ASSENTAMENTO DO REVESTIMENTO DA FACHADA SUL**



**ASSENTAMENTO DO REVESTIMENTO DA FACHADA SUL**



**DEMOLIÇÃO DO PISO TERREO**



**DEMOLIÇÃO DO PISO TERREO**

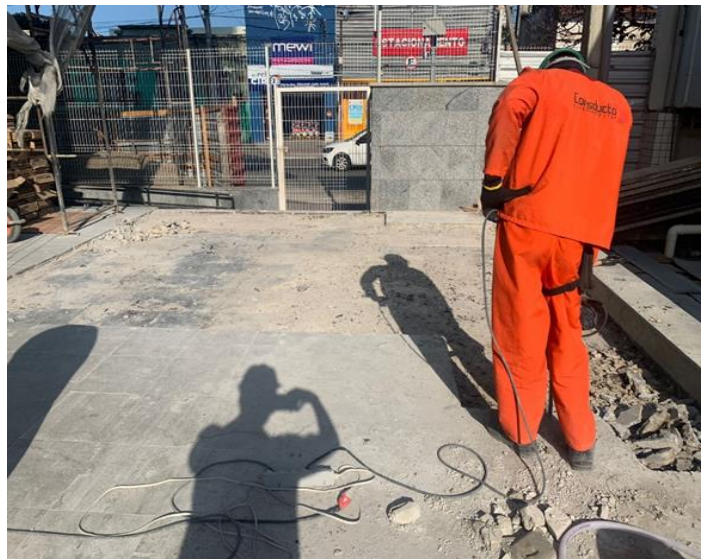

**EMPRESA CONTRATADA: CONSDUCTO ENGENHARIA LTDA**

  
**Abelardo Guilherme Barbosa Neto**  
Engenheiro Civil - CREA 12945-D

**RELATÓRIO FOTOGRÁFICO DE MEDIÇÃO**

**REGULARIZAÇÃO DO PISO TERREO**

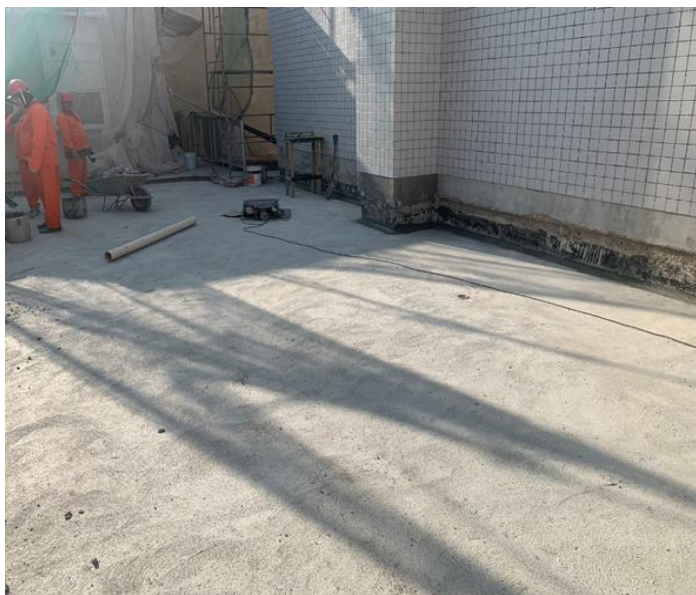

**REGULARIZAÇÃO DO PISO TERREO**



**INSTALAÇÃO DA PROTEÇÃO COM MANTA NO PISO TERREO**



**INSTALAÇÃO DA PROTEÇÃO COM MANTA NO PISO TERREO**



EMPRESA CONTRATADA: **CONSDUCTO ENGENHARIA LTDA**

  
**Abelardo Guilherme Barbosa Neto**  
Engenheiro Civil - CREA 12945-D

**RELATÓRIO FOTOGRÁFICO DE MEDIÇÃO**

**RETIRADA DE GUARDA CORPO EM ALUMINIO**

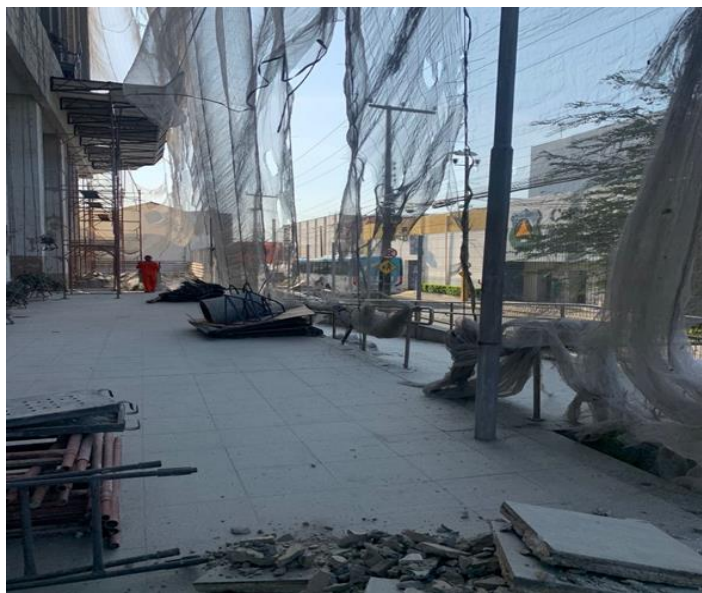

**TROCA DE MODULOS DE TOMADAS DAS TOMADAS**



**RETIRADA DE GUARDA CORPO EM ALUMÍNIO**



**EMPRESA CONTRATADA: CONSDUCTO ENGENHARIA LTDA**

  
**Abelardo Guilherme Barbosa Neto**  
Engenheiro Civil - CREA 12945-D