



CONSDUCTO ENGENHARIA LTDA

CNPJ 08.728.600/0001-82

RUA CALIXTO MACHADO, Nº 21 – SALA N, PIRES FAÇANHA, EUSÉBIO - CE

RELATÓRIO FOTOGRÁFICO 3º MEDIÇÃO

RETROFIT DAS FACHADAS, RECUPERAÇÃO ESTRUTURAL, IMPERMEABILIZAÇÃO E
OUTROS SERVIÇOS GERAIS NO PRÉDIO DOM HELDER CÂMARA

CONTRATO Nº 12/2023

FORTALEZA/CE

RELATÓRIO FOTOGRÁFICO

MONTAGEM DE BANDEJAS E BALANCINS NA FACHADA NORTE



MONTAGEM DE BANDEJAS E BALANCINS NA FACHADA NORTE



INSTALAÇÃO DOS PERFIS PARA TELA DE PROTEÇÃO

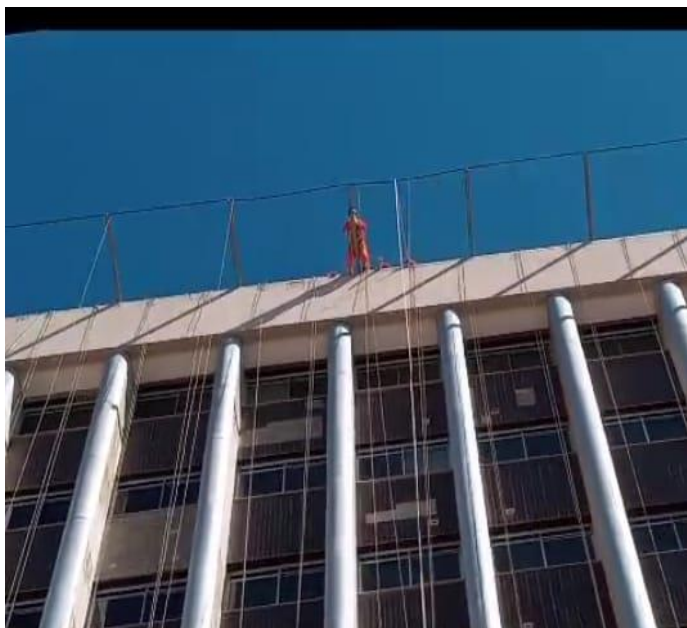

CONSTRUÇÃO DO PISO INDUSTRIAL

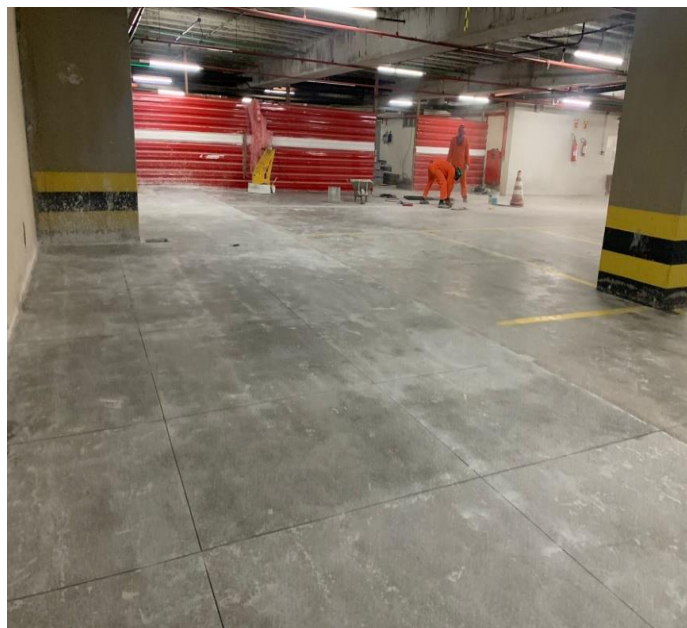

EMPRESA CONTRATADA: **CONSDUCTO ENGENHARIA LTDA**

Abelardo Guilherme Barbosa Neto
Engenheiro Civil - CREA 12945-D

RELATÓRIO FOTOGRÁFICO

MONTAGEM DE BANDEJAS NA FACHADA LESTE



MONTAGEM DE BANDEJAS E BALANCINS NA FACHADA



REGULARIZAÇÃO E IMPERMEABILIZAÇÃO DA FACHADA SUL E NORTE



REGULARIZAÇÃO E IMPERMEABILIZAÇÃO DA FACHADA SUL E NORTE

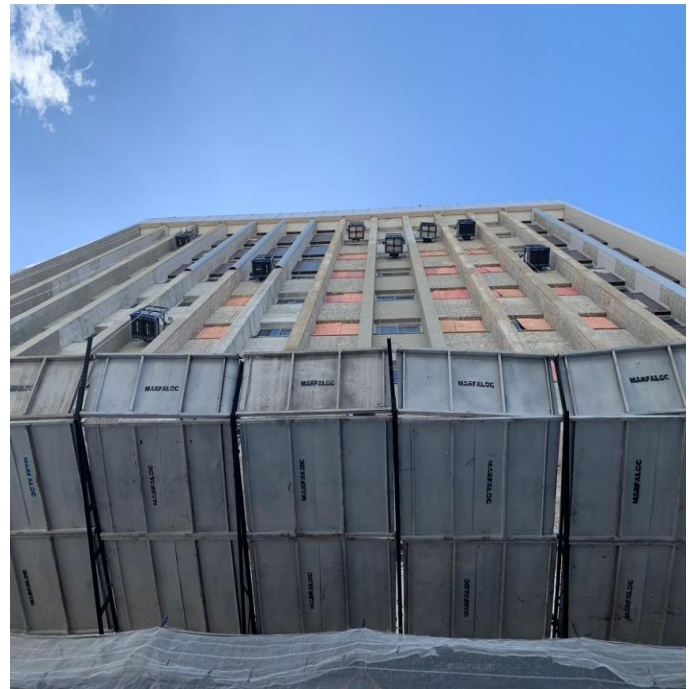

EMPRESA CONTRATADA: CONDUCTO ENGENHARIA LTDA

Abelardo Guilherme Barbosa Neto
Engenheiro Civil - CREA 12945-D

RELATÓRIO FOTOGRÁFICO

MONTAGEM DE TELA DE PROTEÇÃO NA FACHADA NORTE

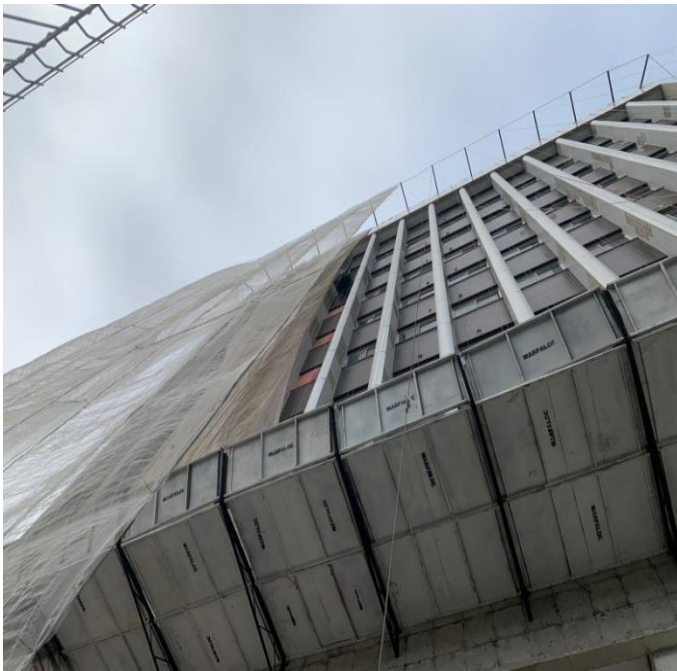

DEMOLIÇÃO E REGULARIZAÇÃO DE REVESTIMENTO DA FACHADA NORTE



CHEGADA DE CARRADA DE ACM



CONTRAPISO TERRAÇO



EMPRESA CONTRATADA: **CONSDUCTO ENGENHARIA LTDA**

Abelardo Guilherme Barbosa Neto
Engenheiro Civil - CREA 12945-D