



CONSDUTO ENGENHARIA LTDA

CNPJ 08.728.600/0001-82

RUA CALIXTO MACHADO, Nº 21 – SALA N, PIRES FAÇANHA, EUSÉBIO - CE

RELATÓRIO FOTOGRÁFICO 10º MEDIÇÃO

RETROFIT DAS FACHADAS, RECUPERAÇÃO ESTRUTURAL, IMPERMEABILIZAÇÃO E
OUTROS SERVIÇOS GERAIS NO PRÉDIO DOM HELDER CÂMARA

CONTRATO Nº 12/2023

FORTALEZA/CE

RELATÓRIO FOTOGRÁFICO DE MEDIÇÃO

REVESTIMENTO DE GRANITO EM PILARES



EXECUÇÃO DE JUNTAS EM REVESTIMENTO DE ACM



INSTALAÇÃO DE ESTRUTURA EM ACM



ASSENTAMENTO DE REVESTIMENTO CERÂMICO EM PAREDE



EMPRESA CONTRATADA: CONSDUCTO ENGENHARIA LTDA



Abelardo Guilherme Barbosa Neto
Engenheiro Civil - CREA 12945-D

RELATÓRIO FOTOGRÁFICO DE MEDIÇÃO

INSTALAÇÃO DE ESTRUTURA EM ACM

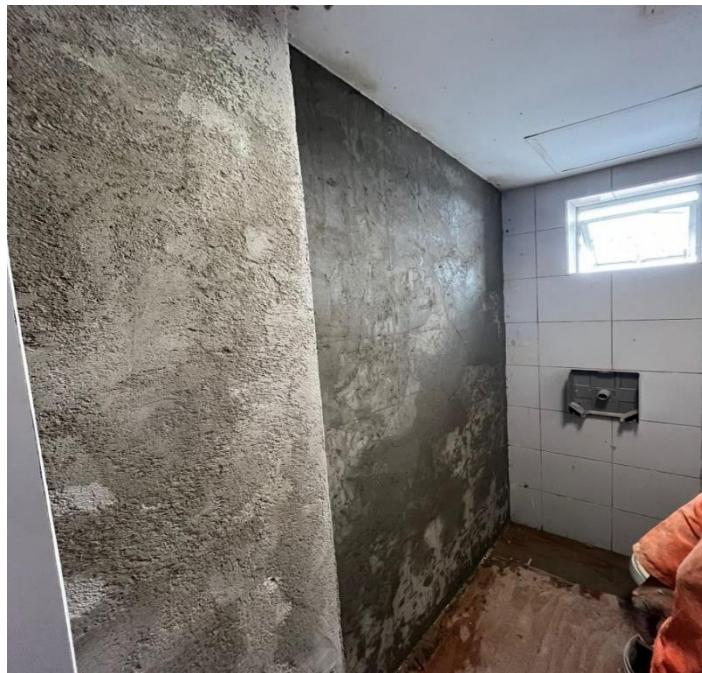

REGULARIZAÇÃO DE PAREDE



EMPRESA CONTRATADA: **CONSDUCTO ENGENHARIA LTDA**

Abelardo Guilherme Barbosa Neto
Engenheiro Civil - CREA 12945-D

ASSENTAMENTO DE REVESTIMENTO CERÂMICO



INSTALAÇÃO DE GUARDA CORPO INOX



RELATÓRIO FOTOGRÁFICO DE MEDIÇÃO

REGULARIZAÇÃO DO PISO NA FACE VERTICAL DA RAMPA



INSTALAÇÃO DE ESTRUTURA EM ACM



EMPRESA CONTRATADA: CONSDUCTO ENGENHARIA LTDA

Abelardo Guilherme Barbosa Neto
Engenheiro Civil - CREA 12945-D

INSTALAÇÃO DE COMPLEMENTO EM ACM



ASSENTAMENTO DE PISO EM GRANITO



RELATÓRIO FOTOGRÁFICO DE MEDIÇÃO

EMPRESA CONTRATADA: **CONSDUCTO ENGENHARIA LTDA**

Abelardo Guilherme Barbosa Neto
Engenheiro Civil - CREA 12945-D

INSTALAÇÃO DE ESTRUTURA EM ACM

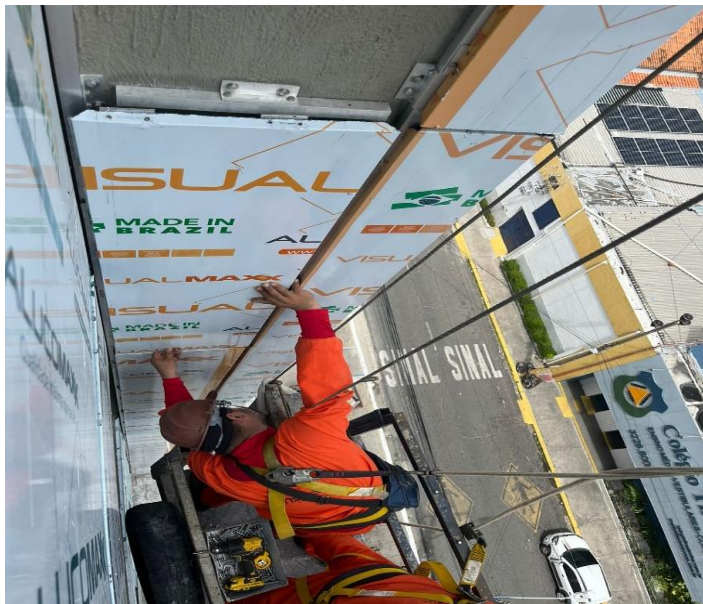

CORTE DE PEÇAS EM GRANITO



ASSENTAMENTO DE PEÇAS EM GRANITO



INSTALAÇÃO DE ESTRUTURA EM ACM

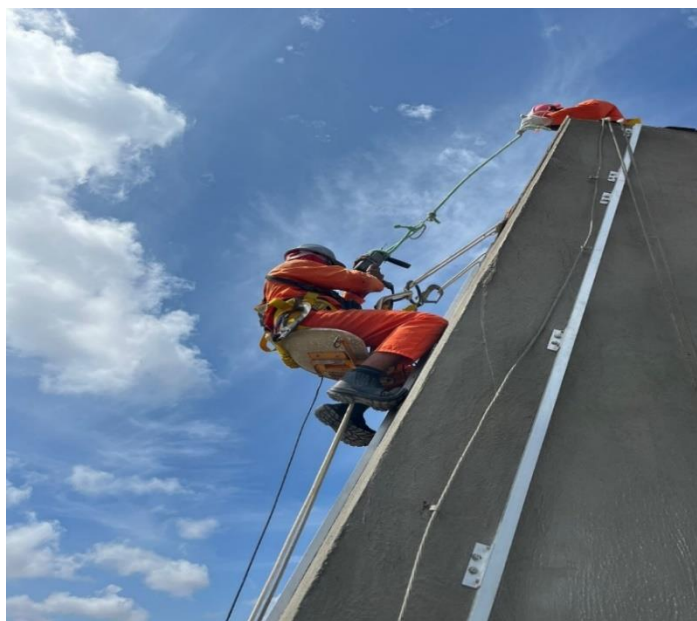

RELATÓRIO FOTOGRÁFICO DE MEDIÇÃO

EMPRESA CONTRATADA: **CONSDUCTO ENGENHARIA LTDA**

Abelardo Guilherme Barbosa Neto
Engenheiro Civil - CREA 12945-D

EXECUÇÃO DE JUNTAS EM REVESTIMENTO DE ACM



REVISÃO E INSTALAÇÃO DE LUMINÁRIA



CORTE DE CHAPA EM ACM



ASSENTAMENTO DE REVESTIMENTO CERÂMICO EM PILAR



EMPRESA CONTRATADA: CONSDUCTO ENGENHARIA LTDA

Abelardo Guilherme Barbosa Neto
Engenheiro Civil - CREA 12945-D