Consducto
ENGENHARIA LTDA

ADRIAN
O
DUARTE
VIEIRA

RELATÓRIO DE ENCERRAMENTO DA OBRA

Iguatu, 29 de novembro de 2021

CNPJ.: 08.728.600/0001-82 C.G.F.: 06.209.483-1
Rua Calixto Machado, 21 Sala N Pires Façanha Eusébio-CE CEP: 61760-00
Fone/Fax: (85) 3067-1240

Visão panorâmica do novo telhado concluído.

CNPJ.: 08.728.600/0001-82 C.G.F.: 06.209.483-1
Rua Calixto Machado, 21 Sala N Pires Façanha Eusébio-CE CEP: 61760-00
Fone/Fax: (85) 3067-1240

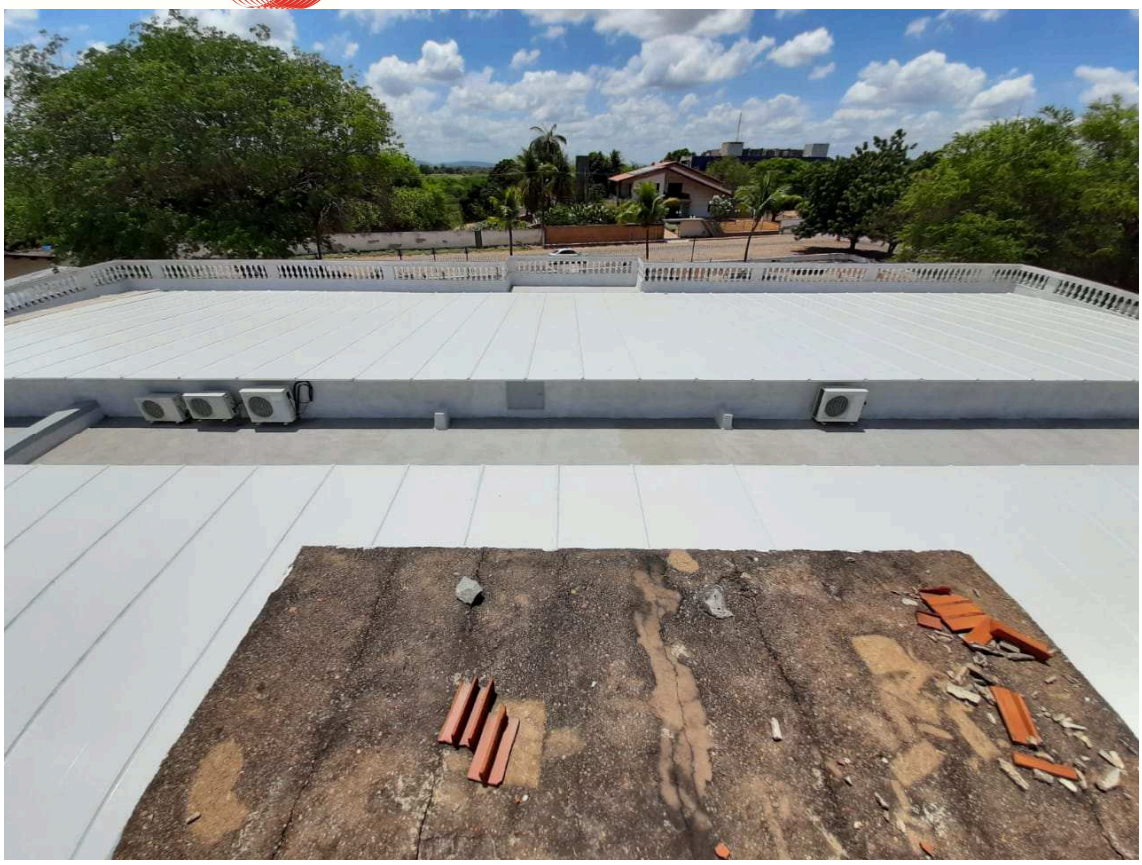

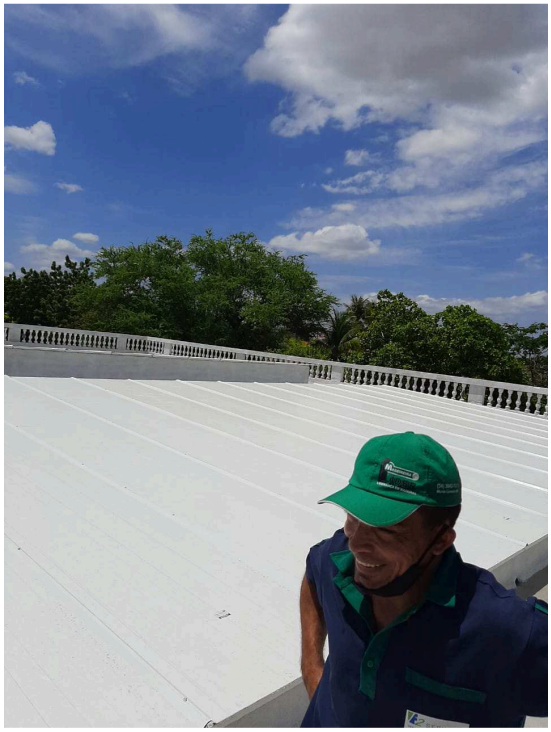

CNPJ.: 08.728.600/0001-82 C.G.F.: 06.209.483-1
Rua Calixto Machado, 21 Sala N Pires Façanha Eusébio-CE CEP: 61760-00
Fone/Fax: (85) 3067-1240