



**OBRA DE MODERNIZAÇÃO DO EDIFÍCIO
DESEMBARGADOR MANOEL ARÍZIO DE CASTRO
(FÓRUM AUTRAN NUNES)**

1.0. RELATÓRIO DE MEDIÇÕES

ITEM	DISCRIMINAÇÃO DOS SERVIÇOS	TOTAL	
		(%)	(R\$)
1.0	SERVIÇOS PRELIMINARES	0,40%	29.655,21
2.0	ADMINISTRAÇÃO DA OBRA	8,65%	633.756,42
3.0	DEMOLIÇÕES E RETIRADAS	3,30%	241.681,97
4.0	ESTRUTURA E FUNDAÇÃO	1,23%	90.305,04
5.0	ARQUITETURA	64,40%	4.719.168,23
6.0	INSTALAÇÕES HIDRAULICAS E SANTÁRIAS	3,82%	279.843,78
7.0	INSTALAÇÕES ELÉTRICAS	7,50%	549.629,07
8.0	REDE ESTRUTURADA E CFTV	0,57%	41.815,92
9.0	COMBATE A INCÊNDIO (HIDRANTES, SINAL PARA-RAIOS)	1,99%	145.990,31
10.0	CONDICIONAMENTO DE AR	0,90%	66.104,21
11.0	LIMPEZA DA OBRA	0,09%	6.835,98
12.0	ITENS NOVOS (SPRINKLERS, INTERLIGAÇÃO ELÉTRICA ENTRE PRÉDIOS)	7,14%	522.827,02
	TOTAL	100,00%	7.327.613,16
	TOTAL ACUMULADO		

13a. MEDIÇÃO			
Previsto		Executado	
(R\$)	(%)	(R\$)	(%)
-	-	-	-
-	-	25.946,77	4,09
-	-	-	-
-	-	1.604,44	1,78
-	-	108.889,30	2,31
-	-	2.504,94	0,90
-	-	80.638,57	14,67
-	-	619,48	1,48
-	-	638,02	0,44
-	-	928,08	1,40
-	-	-	-
-	-	46.015,64	8,80
-	0,00%	267.785,24	3,65%
6.942.319,96	94,74%	7.201.935,03	98,28%

2.0 CURVA DE PROGRESSO FÍSICO (CURVA "S")

Nº	MEDIÇÃO DATA APROX.	PREVISTO	EXECUTADO
		ACUM.	ACUM.
Início	23/02/2015	0,00%	0,00%
1	23/03/2015	1,74%	2,54%
2	23/04/2015	4,01%	4,41%
3	23/05/2015	7,47%	12,49%
4	01/07/2015	18,97%	19,46%
5	07/08/2015	29,95%	32,71%
6	11/09/2015	41,58%	46,22%
7	08/10/2015	52,41%	58,42%
8	06/11/2015	63,24%	68,76%
9	01/12/2015	73,03%	77,77%
10	12/01/2016	81,70%	80,68%
11	17/02/2016	90,07%	91,81%
12	16/03/2016	94,74%	94,63%
13	05/04/2016	94,74%	98,28%

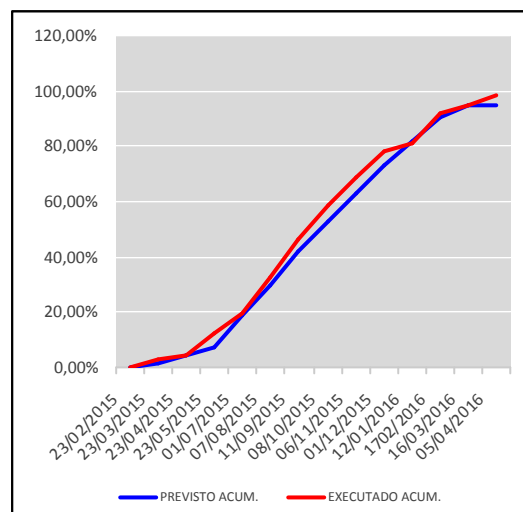

3.0 FOTOGRAFIAS

a) Vista interna da passarela metálica de interligação entre prédios, inclusive piso metálico, corrimãos, vidros temperados e telha trapezoidal metálica.

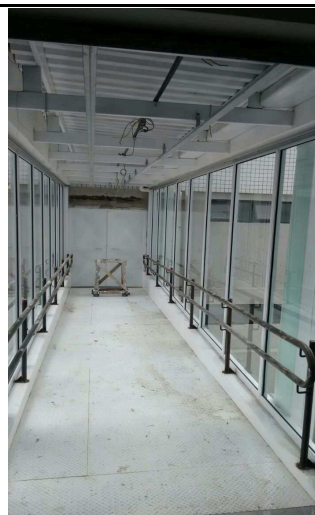



**OBRA DE MODERNIZAÇÃO DO EDIFÍCIO
DESEMBARGADOR MANOEL ARÍZIO DE CASTRO
(FÓRUM AUTRAN NUNES)**

b) Vista externa da passarela metálica de interligação entre prédios, inclusive pintura esmalte e vidros temperados.



c) Piso podotátil em concreto instalado nas áreas externas do edifício.

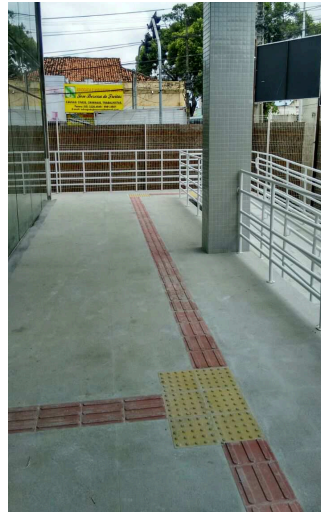

d) Idem.

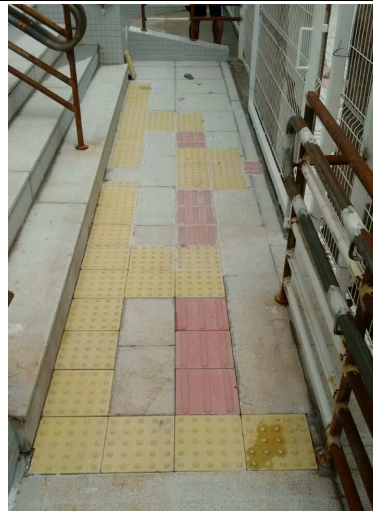



OBRA DE MODERNIZAÇÃO DO EDIFÍCIO
DESEMBARGADOR MANOEL ARÍZIO DE CASTRO
(FÓRUM AUTRAN NUNES)

e) Pinturas internas de paredes, forros e rodameios.



f) Idem.



g) Piso externo em pavimentação de concreto intertravada.

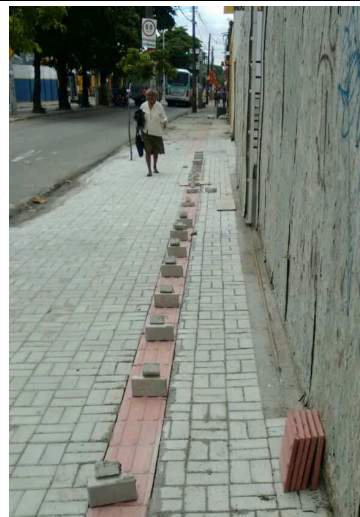



OBRA DE MODERNIZAÇÃO DO EDIFÍCIO
DESEMBARGADOR MANOEL ARÍZIO DE CASTRO
(FÓRUM AUTRAN NUNES)

h) Corrimãos metálicos de escadas internas.

