



Pregão Eletrônico Nº 30/2023

Para: TRIBUNAL SUPERIOR DO TRABALHO

Data: 12/09/2023

BT COMÉRCIO INTELIGENTE LTDA sediada à Avenida Setecentos, nº s/n, Sala 04 Galpão 17 - Módulos 13 e 14, Terminal Intermodal da Serra, Serra/ES, CEP 29161-414, inscrita no CNPJ sob o nº 45.329.312/0001-81 vêm, por intermédio de seu representante legal e administrador, Sr(a). Lucas Griebeler Sandi, CPF 091.465.579-54, RG: 6260676 SSP SC.

Responsável pela assinatura do contrato: Sócio, Sr. Lucas Griebeler Sandi, inscrito no CPF sob nº 091.465.579-54, portadora da Carteira de Identidade nº 09146557954, SSP - SC, residente e domiciliada na Rua Orlando Ribeiro Schmidt, nº 100, Casa 08, Lages, Santa Catarina, CEP: 88.512-345. -- Dados bancários: Santander (033) - Agência 0160-0 - C/c: 13006342-8 - Chave PIX financeiro@btcomint.com.br -- E-mail: licitacao.btcomercio@gmail.com - Telefone de Contato: Licitação: (49) 99132-9784 - Vendas, pedidos e entregas: (49) 99124-5799.

PROPOSTA DE PREÇOS

ITEM	DESCRIÇÃO	UNID	QTD	FABRICANTE/MARCA/LINHA/MODELO	PREÇO EM REAIS	
					UNITÁRIO	TOTAL
29	Fogão doméstico elétrico infravermelho tipo cooktop, com superfície vitrocerâmica na cor preta; com duas bocas de aquecimento; compatível com o uso de qualquer tipo de panela; com indicação de superfície quente; queimadores com potência mínima de 1200w; para instalação em nicho de 275mm x 495mm, medidas externas 510mm x 290mm x 50mm (P X L X A), podendo variar em até 5%; tensão de alimentação de 220v, certificado pelo INMETRO 148/2022; manual de instruções em português; garantia mínima de 12 meses e assistência técnica	UNID	2	SAFANELLI / SAFANELLI / Vitrocerâmica / VT200 Touch	R\$ 1.173,27 (um mil, cento e setenta e três reais e vinte e sete centavos)	R\$ 2.346,54 (dois mil, trezentos e quarenta e seis reais e cinquenta e quatro centavos)
VALOR TOTAL						R\$ 2.346,54 (dois mil, trezentos e quarenta e seis reais e cinquenta e quatro centavos)

PRAZO DE VALIDADE DA PROPOSTA: 90 (noventa) dias, a contar da data de sua apresentação.

PRAZO DE ENTREGA DO MATERIAL: 30 (trinta) dias, contados do recebimento da Nota de Empenho.

PRAZO DE PAGAMENTO: até 5 (cinco) dias úteis após o Recebimento Definitivo, condicionado ao recebimento do Documento Fiscal.

PRAZO DE GARANTIA DO PRODUTO: conforme exigência do edital e/ou conforme prazo da fabricante,

 Lucas Griebeler Sandi
 Sócio Administrador

BT COMÉRCIO INTELIGENTE LTDA – CNPJ 45.329.312/0001-81 – Representante Legal: Lucas Griebeler Sandi - Endereço: Avenida Seiscentos, s/n, sala 04, galpão 17, módulos 13 e 14, Terminal Intermodal da Serra, Serra/ES, CEP 29.161-414 – Inscrição Estadual: 083865438 – Inscrição Municipal: 4756721 – E-mail: licitacao.btcomercio@gmail.com – Telefone: Licitações: (49) 99132-9784 – Vendas/Entregas: (49) 99101-6626.



caso maior.

Declara para fins de participação que:

- As mercadorias ofertadas atendem todas as especificações exigidas no Edital.
- Os preços indicados contemplam todos os custos diretos e indiretos incorridos na data da apresentação desta proposta incluindo, entre outros: tributos, encargos sociais, material, despesas administrativas, seguro, frete e lucro.
- Cumpre as condições estabelecidas para efeito de habilitação, nos termos do disposto no inciso VII, do artigo 4º da Lei 10.520/02, de 17 de julho de 2002;
- Para fins do disposto no inciso V do art. 27 da Lei no 8.666, de 21/06/1993, acrescido pela Lei no 9.854, de 27/10/1999, não emprega menor de dezoito anos em trabalho noturno, perigoso ou insalubre e não emprega menor de dezesseis anos. Encontrando-se em situação regular perante o Ministério do Trabalho, no que se refere à observância do disposto no inciso XXXIII do artigo 7º da Constituição Federal.
- Não pesa contra si declaração de inidoneidade, expedida em face de inexecução total ou parcial de contratos com outros entes públicos, nos termos do artigo 87, inciso IV e artigo 88, inciso III da Lei 8.666/93, em atendimento ao artigo 97 da referida Lei;
- Não possuir parentesco até o 3º grau civil, afim ou consanguíneo, com qualquer servidor ou ocupante de função de confiança no MUNICÍPIO, podendo vir a responder às medidas cabíveis em direito em caso de falsidade;
- Não haver em seu quadro societário nenhum sócio majoritário que esteja impedido de contratar com o poder público por aplicação do art. 12, incisos I, II e III, cumulado com os arts. 9 a 11, da Lei 8.429, de 02 de junho de 1992, assim como, caso venha a ser declarado vencedor da licitação acima referida, com a consequente assinatura do contrato, me comprometo a comunicar o Poder Público caso haja o impedimento acima supervenientemente à assinatura do contrato;
- Não tem conhecimento, no momento, da participação de servidor ou dirigente de órgão ou entidade contratante ou responsável pela licitação, consoante inciso III do art. 9º da Lei 8.666/93 e Diplomas Complementares e, que está ciente da obrigatoriedade de denunciar qualquer irregularidade que porventura venha a acontecer;
- Nos termos do art. 9º, da Lei nº 8.666/93, não possui como sócio ou procurador, servidor público efetivo ou não, ainda que licenciado do cargo, nem mantém vínculo de qualquer espécie com Órgãos de Natureza Público, bem como, não é pessoa terceirizada cuja atividade esteja relacionada com os setores de compras, jurídico, contábil, financeiro ou qualquer outro setor cujo objeto licitado seja afeto.
- Examinou o presente Edital e seus anexos, e que concorda com seu conteúdo e submete-se a todas as exigências estabelecidas no mesmo, e que a proposta apresentada está em

Lucas Griebeler Sandi
Sócio Administrador



- conformidade com as exigências editalícias;
- Sob as penas da lei, em especial o art. 299 do Código Penal Brasileiro, que a proposta apresentada para participar desta licitação foi elaborada de maneira independente o conteúdo da proposta não foi, no todo ou em parte, direta ou indiretamente, informado, discutido ou recebido de qualquer outro participante potencial ou de fato desta licitação por qualquer meio ou por qualquer pessoa; a intenção de apresentar a proposta elaborada para participar da licitação não foi informada, discutida ou recebida de qualquer outro participante potencial ou de fato desta licitação, por qualquer meio ou por qualquer pessoa; que não tentou, por qualquer meio ou por qualquer pessoa, influir na decisão de qualquer outro participante quanto a participar ou não da referida licitação; que o conteúdo da proposta apresentada para participar da licitação não será, no todo ou em parte, direta ou indiretamente, comunicado ou discutido com qualquer outro participante antes da adjudicação do objeto da referida licitação; que o conteúdo da proposta apresentada não foi, no todo ou em parte, direta ou indiretamente, informado, discutido ou recebido de qualquer integrante do órgão licitante antes da abertura oficial das propostas; e que está plenamente ciente do teor e da extensão desta declaração e que detém plenos poderes e informações para firmá-la; que declara garantir que os preços cotados na proposta ou no lance que venha formular são valores aptos, satisfatórios e suficientes para atendimento da execução do objeto licitado.
 - A empresa cumpre plenamente as exigências e os requisitos de habilitação previstos no instrumento convocatório deste pregão, inexistindo qualquer fato impeditivo de sua participação neste certame;
 - Até a presente data, inexistem fatos supervenientes impeditivos para sua habilitação no presente processo licitatório, estando ciente da obrigatoriedade de declarar ocorrências posteriores;
 - Declara para os devidos fins que como licitante observará e, eventualmente contratado observará e fará observar pelos fornecedores e subcontratados, se admitida subcontratação, a prática do mais alto padrão de ética durante todo o processo de licitação, de contratação e de execução do objeto contratual. Para os propósitos desta declaração, definem-se as seguintes práticas: a) “prática corrupta”: oferecer, dar, receber ou solicitar, direta ou indiretamente, qualquer vantagem com o objetivo de influenciar a ação de servidor público no processo de licitação ou na execução de contrato; b) “prática fraudulenta”: a falsificação ou omissão dos fatos, com o objetivo de influenciar o processo de licitação ou de execução de contrato; c) “prática colusiva”: esquematizar ou estabelecer um acordo entre dois ou mais licitantes, com ou sem o conhecimento de representantes ou prepostos do órgão licitante, visando estabelecer preços em níveis artificiais e não-competitivos; d) “prática coercitiva”: causar dano ou ameaçar causar dano, direta ou indiretamente, às pessoas ou sua propriedade, visando influenciar sua participação em um processo licitatório ou afetar a execução do contrato; e) “prática obstrutiva”: (i) destruir, falsificar, alterar ou ocultar provas em inspeções ou fazer declarações

Lucas Griebeler Sandi
Sócio Administrador



falsas aos representantes do organismo financeiro multilateral, com o objetivo de impedir materialmente a apuração de alegações de prática prevista, deste Edital; (ii) atos cuja intenção seja impedir materialmente o exercício do direito de o organismo financeiro multilateral promover inspeção. II - Na hipótese de financiamento, parcial ou integral, por organismo financeiro multilateral, mediante adiantamento ou reembolso, este organismo imporá sanção sobre uma empresa ou pessoa física, inclusive declarando-a inelegível, indefinidamente ou por prazo determinado, para a outorga de contratos financiados pelo organismo se, em qualquer momento, constatar o envolvimento da empresa, diretamente ou por meio de um agente, em práticas corruptas, fraudulentas, colusivas, coercitivas ou obstrutivas ao participar da licitação ou da execução um contrato financiado pelo organismo. III - Considerando os propósitos das cláusulas acima, a licitante vencedora, como condição para a contratação, deverá concordar e autorizar que, na hipótese de o contrato vir a ser financiado, em parte ou integralmente, por organismo financeiro multilateral, mediante adiantamento ou reembolso, permitirá que o organismo financeiro e/ou pessoas por ele formalmente indicadas possam inspecionar o local de execução do contrato e todos os documentos, contas e registros relacionados à licitação e à execução do contrato;

- Os documentos apresentados são fiéis e verdadeiros;
- Os documentos apresentados de origem não eletrônica conferem com os seus respectivos originais, nos termos do que dispõe o art. 3º, inciso 2º da Lei Federal nº 13.726/2018;
- Não possui, em sua cadeia produtiva, empregados executando trabalho degradante ou forçado, observando o disposto nos incisos III e IV do art. 1º e no inciso III do art. 5º da Constituição Federal;
- Prazo de início de fornecimento/execução dos serviços de acordo com o estabelecido no termo de referência (anexo) do edital desse processo.
- Não possui como sócio, gerente e diretores, servidores deste órgão licitante, e ainda cônjuge, companheiro ou parente até terceiro grau.
- O prazo para entrega dos itens será de acordo com os termos estabelecidos no anexo, deste edital a contar do envio da ordem de compra ou documento similar preferencialmente no e-mail previsto nessa proposta e todos os equipamentos serão avaliados, sob pena de devolução de não aceite, caso não atenda a especificação do termo de referência do referido edital, ou seja, de má qualidade.
- Se enquadra na condição de Microempresa/Empresa de pequeno porte nos termos do enquadramento previsto na Lei Complementar nº 123, de 14 de dezembro de 2006, com nova redação dada pela Lei Complementar nº 147, de 7 de agosto de 2014, estando apta, portanto, a participar do certame acima referenciado e exercer os direitos previstos na legislação, não possuindo nenhum dos impedimentos previstos no parágrafo 4º do art. 3º da Lei Complementar nº 123/2006;

Lucas Griebeler Sandi
Sócio Administrador

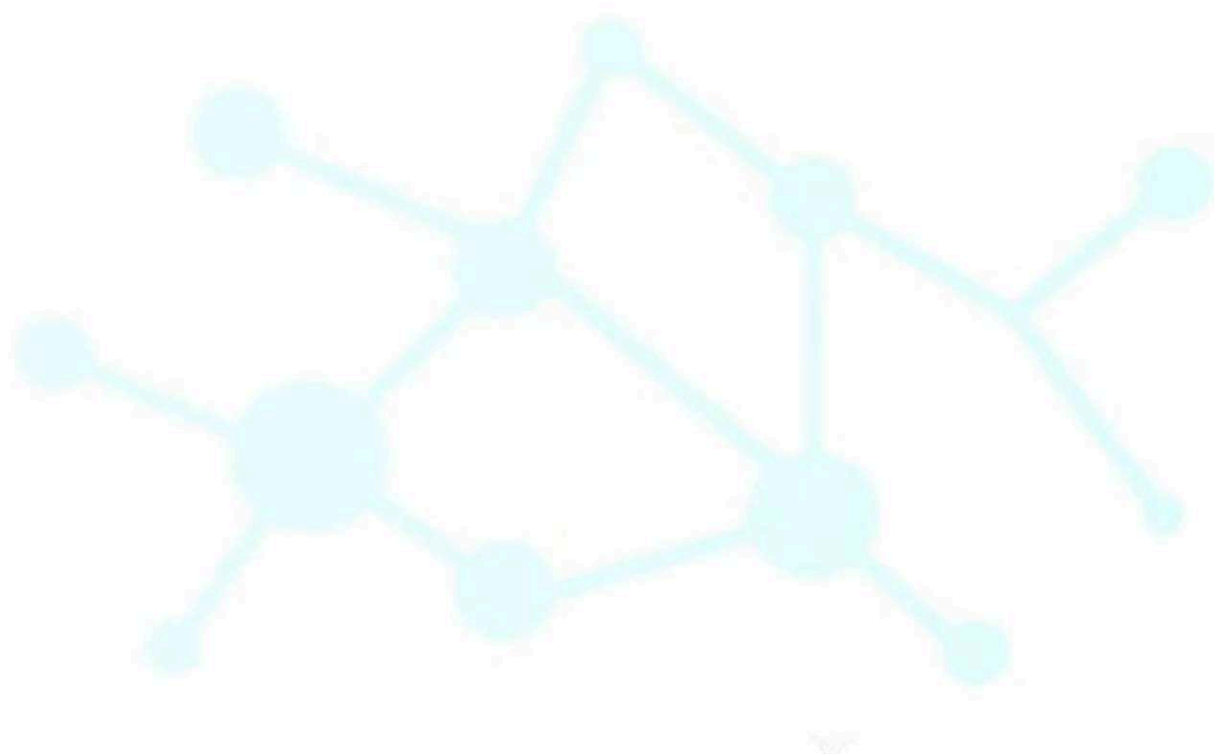

Lucas G. Sandi

Lucas Griebeler Sandi
Sócio Administrador

**CATÁLOGO(S) ITEM 29
MARCA SAFANELLI**



Cooktop Vitrocerâmica Touch



CARACTERÍSTICAS DO PRODUTO

- **Função Timer** - Que permite estabelecer o tempo de 0 a 99 minutos para desligamento automático da área selecionada.
- **Mantém os alimentos aquecidos** - Sem que os mesmos queimem ou passem do ponto.
- **Sua superfície lisa facilita a limpeza** - Que é feita da mesma forma que a limpeza de um vidro comum.
- **Controle eletrônico "touch control"** - Que permite o controle mais preciso da temperatura.
- **As áreas de aquecimento** - Quando ligadas por um período de tempo, são desligadas automaticamente por questão de segurança.
- **Possui sistema de segurança** - Contra superaquecimento e sinalizadores na superfície, que indicam a área que está aquecida e não pode ser tocada.
- **Resiste a choques térmicos** - De acordo com as normas internacionais.
- **Trava de proteção** - Evita a programação indesejada do produto, dando maior segurança.
- **Nove níveis de potência** - Controle mais preciso da temperatura.
- **Utiliza qualquer tipo de panela** - Que não tenha fundo áspero, o tamanho não deve ser maior que as zonas de aquecimento.
- **Foi desenvolvido** - Para o calor ficar concentrado somente na área demarcada, evitando o desperdício de energia.

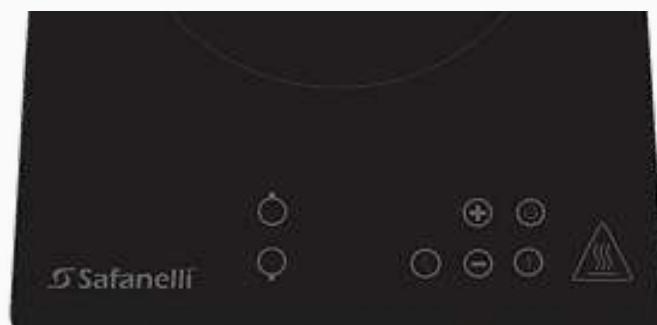

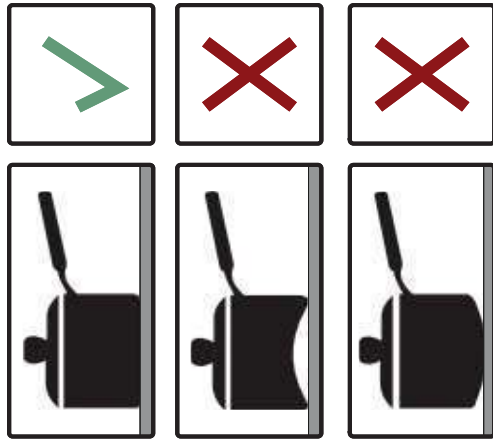

Zona de Cocção Ø 160 mm – Diâmetro máximo da panela Ø 170 mm
 Zona de Cocção Ø 200 mm – Diâmetro máximo da panela Ø 220 mm

- De preferência cubra as panelas com uma tampa para permitir cozinhar a um calor mais baixo.
- Cozinhe sempre vegetais e batatas, etc... com pouco água para reduzir os tempos de cozimento.
- Alimentos ou líquido com alto conteúdo de açúcar podem danificar a parte superior da placa se entrar em contato com a superfície da mesa vitrocerâmica. Caso isto ocorra, deverá desligar imediatamente a placa, no entanto, isso não impede que a superfície da mesa fique danificada.



CUIDADO SUPERFÍCIE QUENTE: Símbolo indica que o aparelho pode estar quente e não deve ser tocado sem tomar cuidado.



COOKTOP VITROCERÂMICA TOUCH	2 BOCAS VT200	4 BOCAS VT400
POTÊNCIA:	2.950 W	5.900 W
NÍVEIS DE POTÊNCIA:	9 níveis de potência	9 níveis de potência
QUEIMADOR ELÉTRICO:	1 Queimador de 1.750 W (Ø 200 mm)	2 Queimadores de 1.750 W (Ø 200 mm)
QUEIMADOR ELÉTRICO:	1 Queimador de 1.200 W (Ø 160 mm)	2 Queimadores de 1.200 W (Ø 160 mm)
TIMER:	Timer de até 99 minutos	Timer de até 99 minutos
CONSUMO:	2,95 kW/h	5,9 kW/h
TENSÃO NOMINAL:	220 V - 240 V	220 V - 240 V
CONEXÃO DE ALIMENTAÇÃO:	16 A	26,8 A
CABO DE ABASTECIMENTO DE REDE:	Mínimo 3 núcleos x 2,5 mm ²	3 núcleos x 4 mm ² ou 6 mm ²
MEDIDAS DO NICHOS:	275 X 490 mm	560 X 490 mm
MEDIDAS DO PRODUTO:	510 x 290 x 50 mm	580 x 510 x 50 mm
MEDIDAS DA EMBALAGEM:	555 x 345 x 135 mm	635 x 570 x 130 mm
PESO:	3,8 kg	7,5 kg
PESO COM EMBALAGEM:	4,4 kg	8,6 kg
GRAU DE PROTEÇÃO:	IPX0	IPX0
CLASSE ISOLAÇÃO:	I	I
Display digital e painel Touch Screen		
Trava de segurança		
Mesa vitrocerâmica preto		