

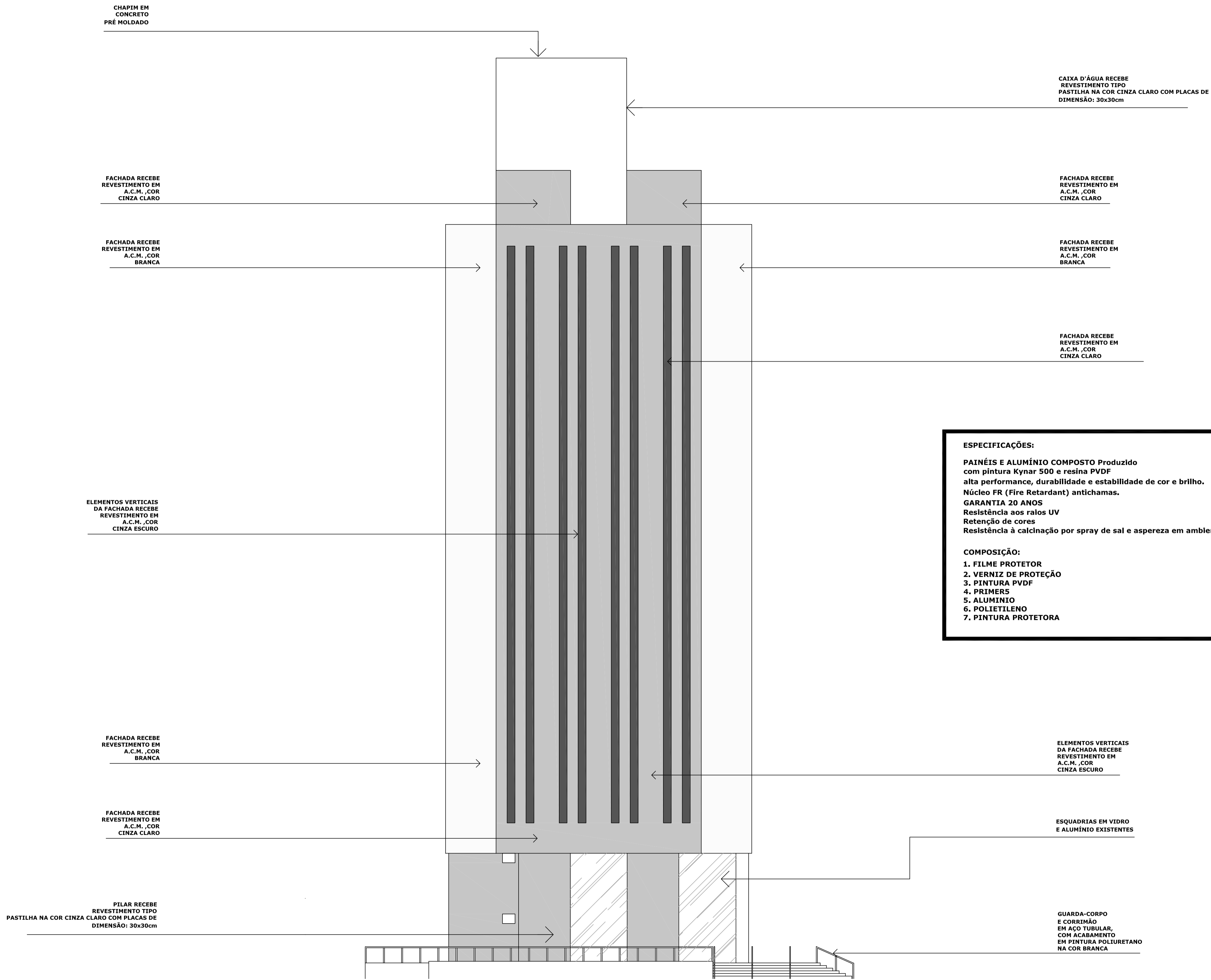

Y:\DIVISOES\DE\PROJETO\PROJETO\_2021\PROJETOS\FACHADA DOM HELDER.dwg

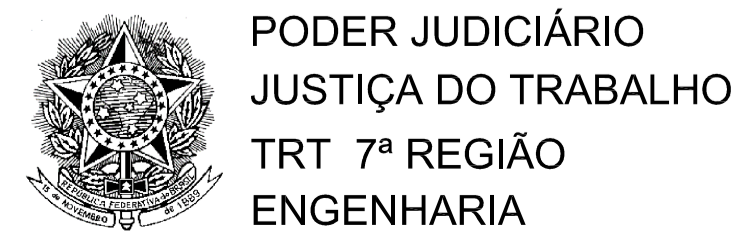

**01 FACHADAS LESTE E OESTE**  
ESCALA 1:125



SERVIÇO	FÓRUM - DOM HELDER - FACHADA LESTE E OESTE		
ASSUNTO	REVESTIMENTO	DATA	OUT./2021
		ESCALA	1/125

Y:\DIVISOES\DE\PROJETOS\2017\LAYOUT\Fortaleza\Centro\EDF MANOEL ARIZO\FACHADA DOM HELDER.dwg

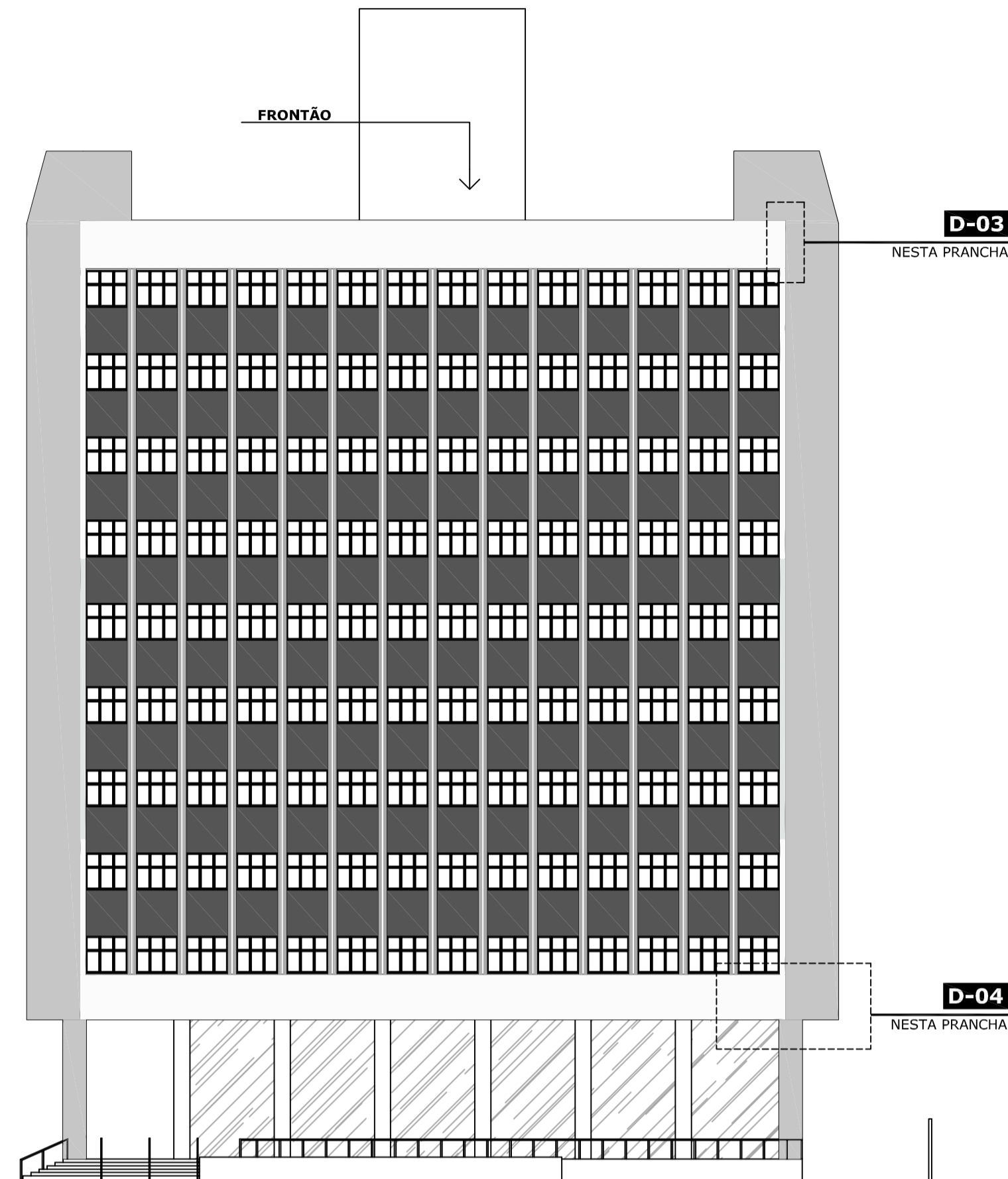

**02 LOCALIZAÇÃO ACM - SUPERIOR E INFERIOR**  
ESCALA 1/250

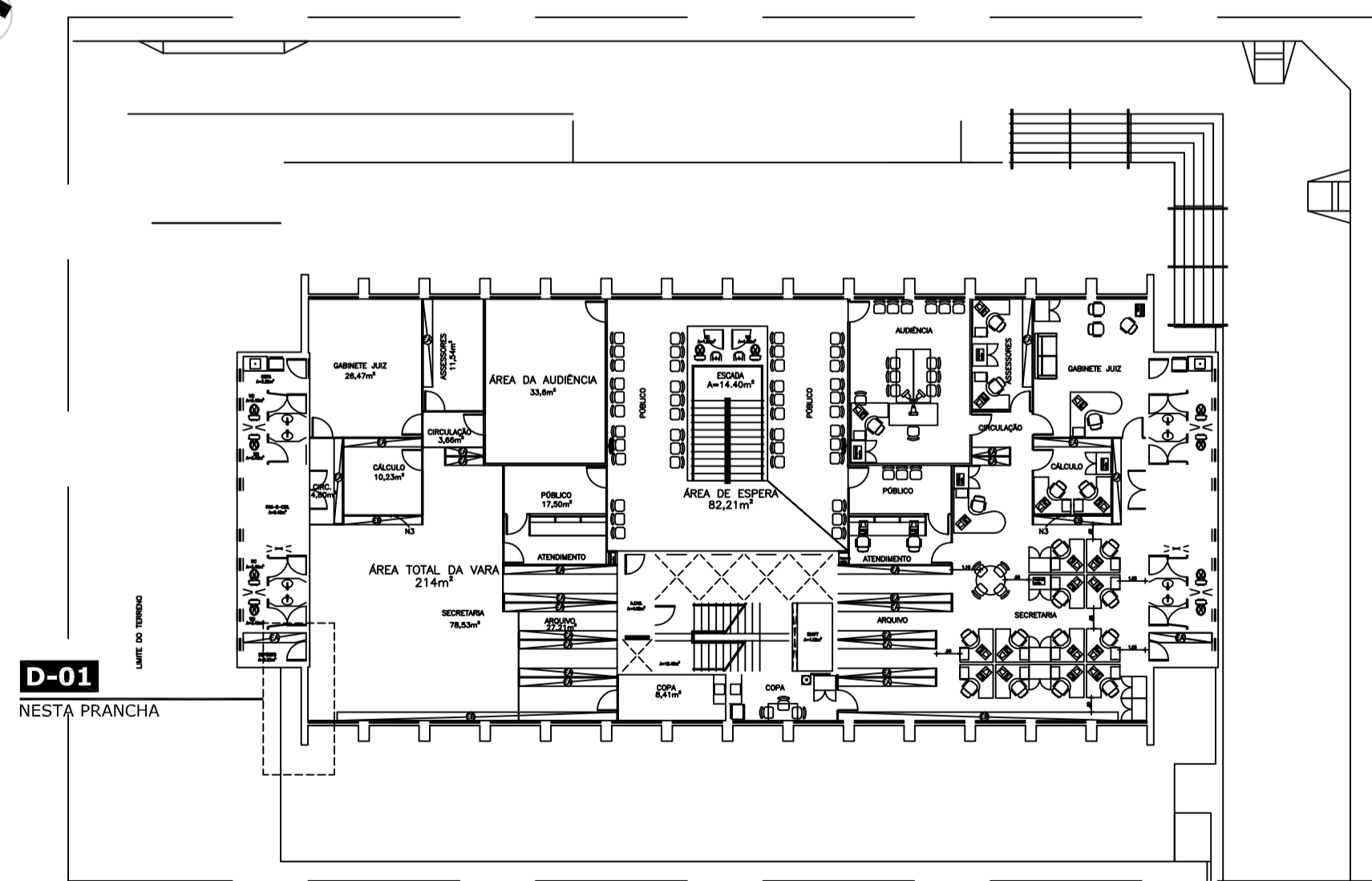

**01 PL. LOCALIZAÇÃO ACM**  
ESCALA 1/250

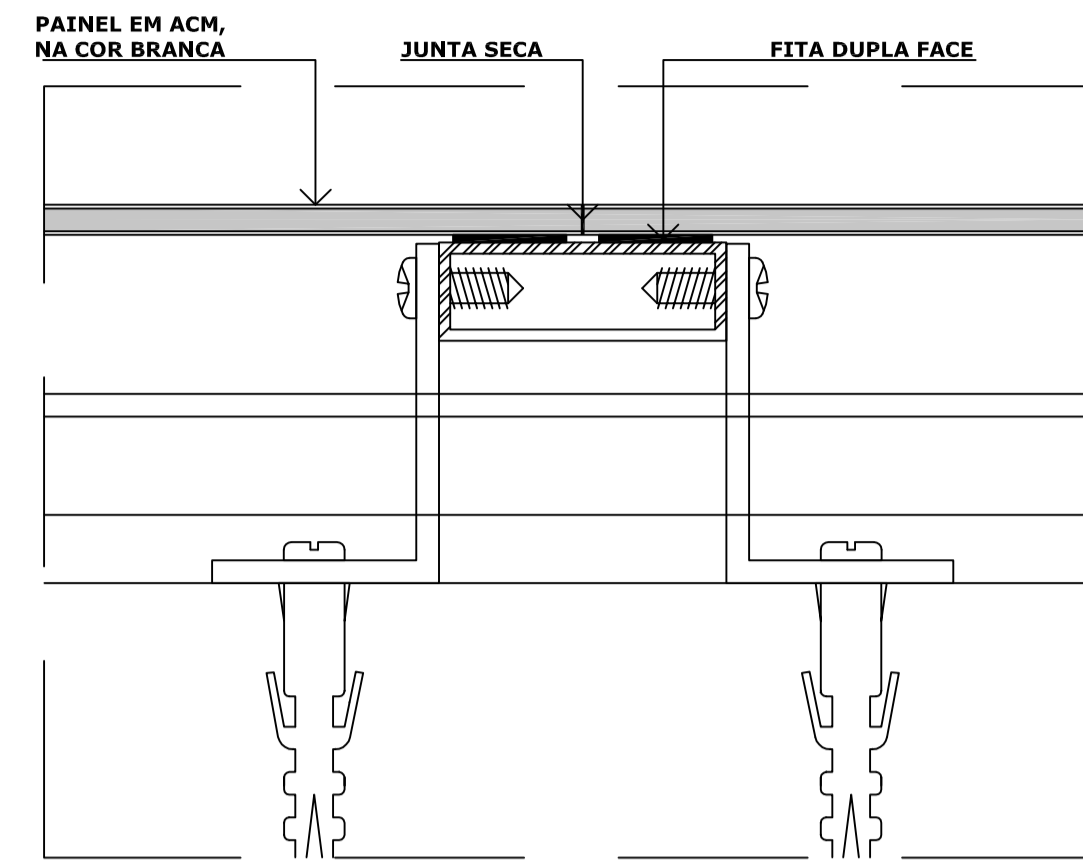

**03 DET. 01 - JUNTA SECA**  
ESCALA 1/1

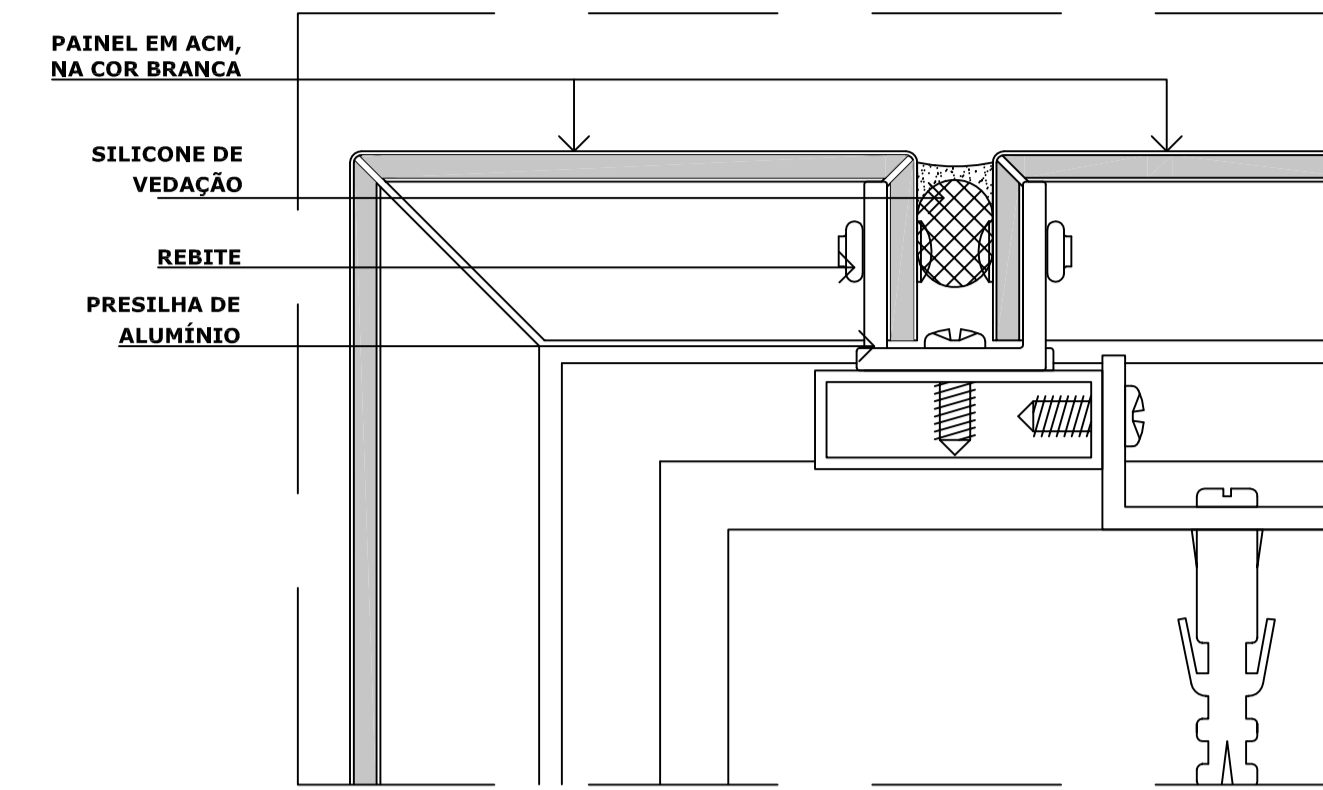

**04 DET. 02 - DET. DE CANTO**  
ESCALA 1/1

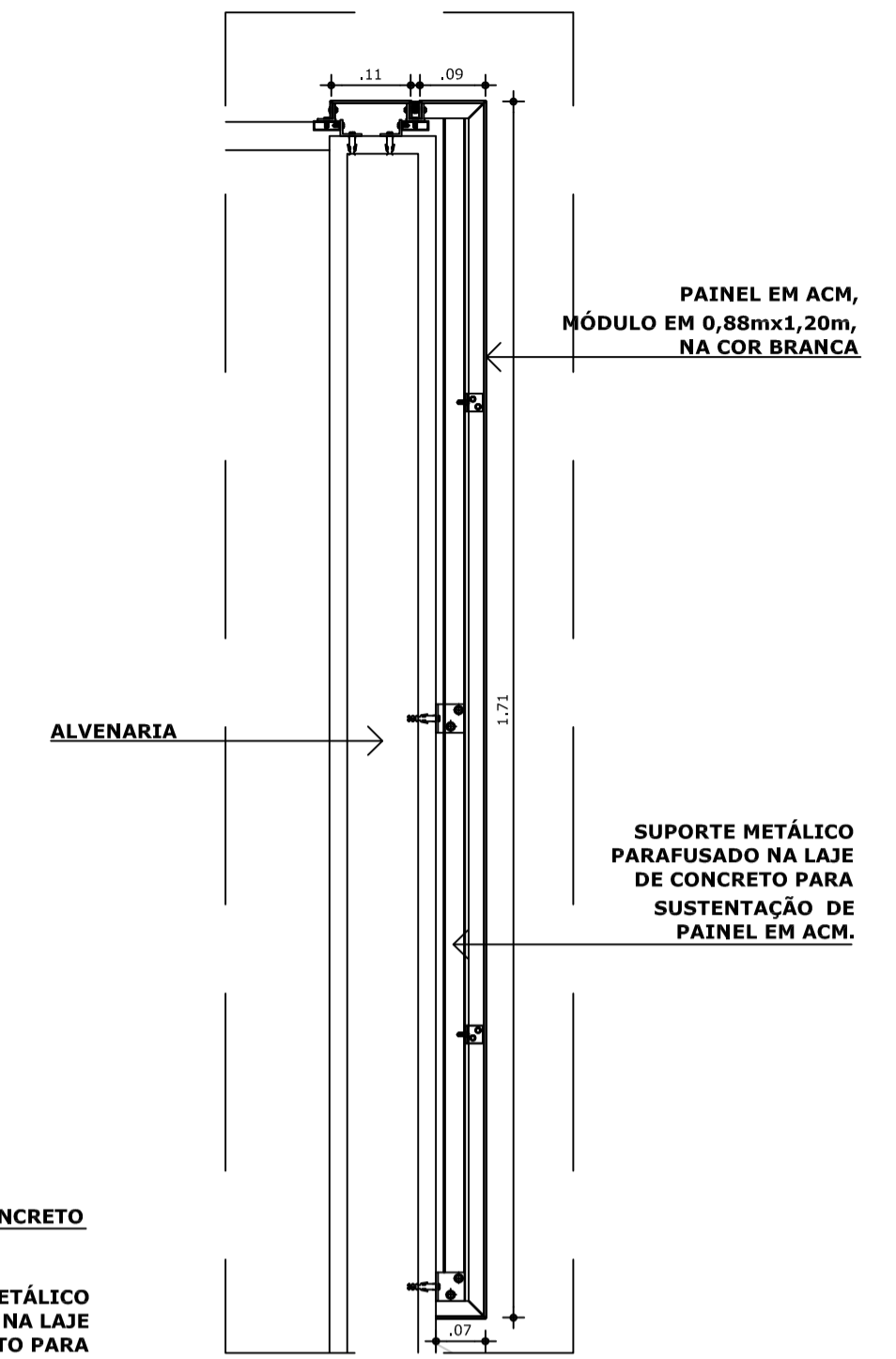

**05 DET. 03 - FIX. ACM SUPERIOR**  
ESCALA 1/20

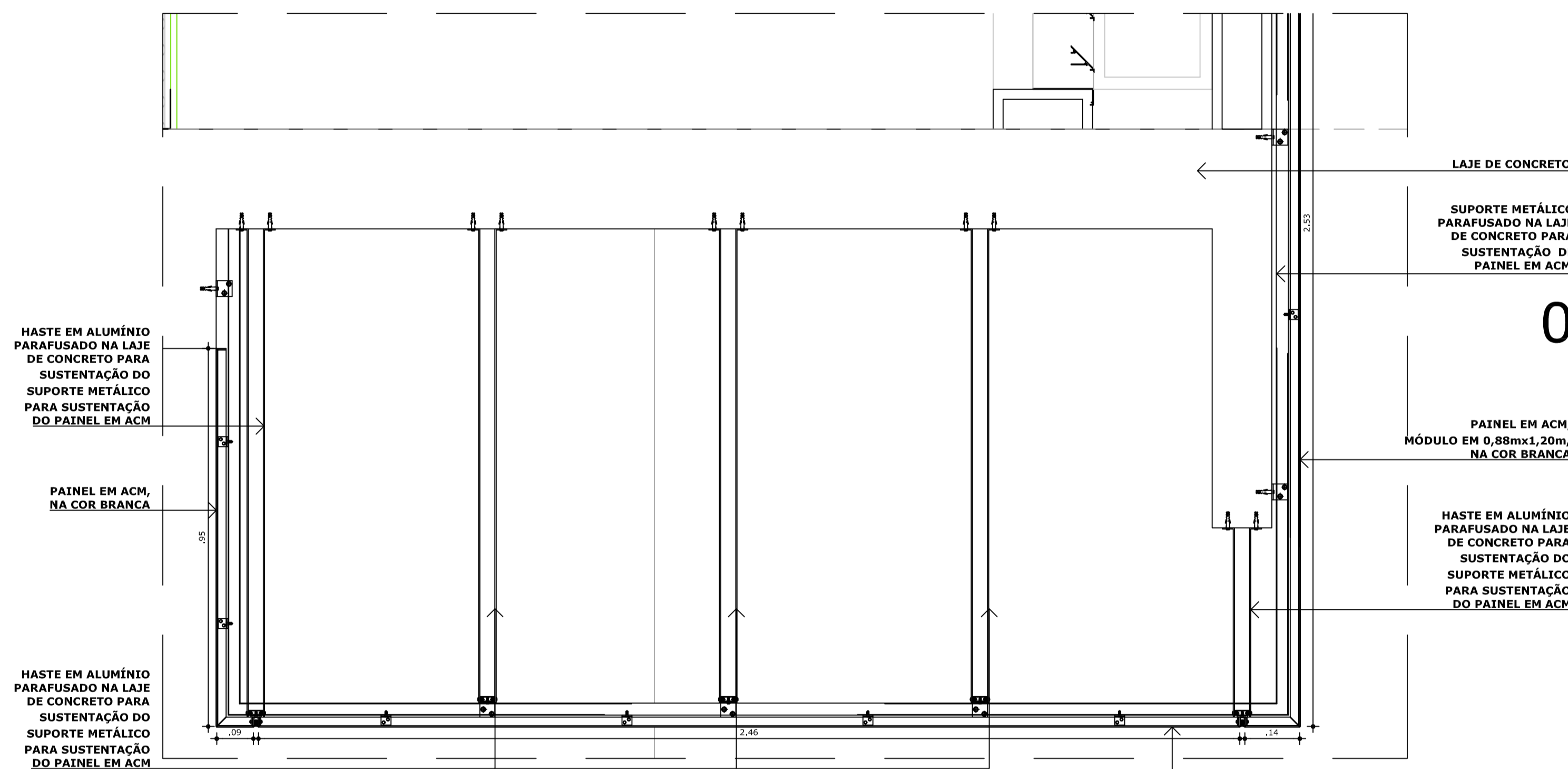

**06 DET. 04 - FIXAÇÃO ACM INFERIOR**  
ESCALA 1/10

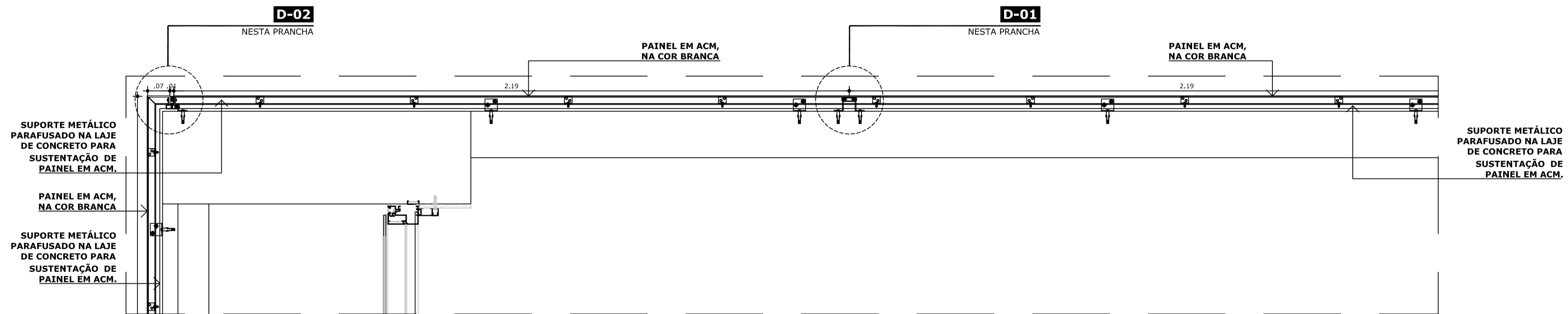

**07 PL. BAIXA FRONTÃO - MÓDULAÇÃO ACM**  
ESCALA 1/10



PODER JUDICIÁRIO  
JUSTIÇA DO TRABALHO  
TRT 7ª REGIÃO  
ENGENHARIA

SERVIÇO	FÓRUM - DOM HELDER - FACHADA DETALHES	
ASSUNTO	REPAROS	DATA OUT./2021
		ESCALA 1/250



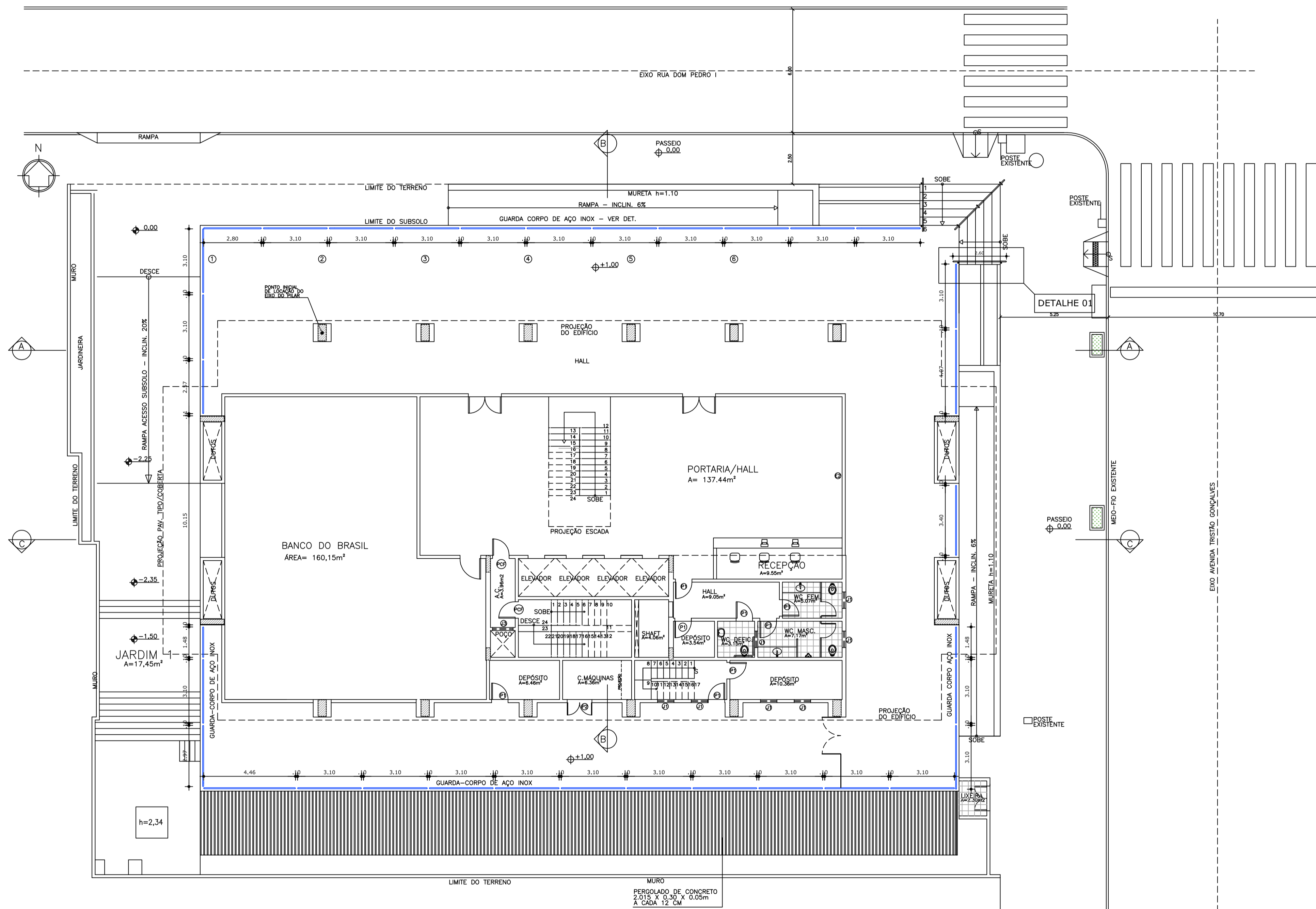

**01 PLANTA BAIXA - GUARDA-CORPOS**  
 ESCALA 1:125

**ESPECIFICAÇÕES:**

Conforme normas: ABNT NBR 9077 e ABNT NBR 14718  
 Guarda-corpo em tubo de aço inox polido  $\phi = 2''$ , espessura 2,25mm;  
 com barras internas em tubo de aço inox polido  $\phi = 3/4''$ , espessura 2,25mm;  
 Montantes vesticais aparafusados na laje/piso.



PODER JUDICIÁRIO  
 JUSTIÇA DO TRABALHO  
 TRT 7ª REGIÃO  
 ENGENHARIA

SERVIÇO	FÓRUM - DOM HELDER - FACHADAS	
ASSUNTO	GUARDA-CORPOS	DATA OUT./2021
		ESCALA 1/125

