

NOTAS DE SONORIZAÇÃO

- 01 - TODA E QUALQUER MODIFICAÇÃO NECESSÁRIA NA EXECUÇÃO DOS SERVIÇOS DEVERÁ SER AUTORIZADA POR ESCRITO, ASSINADA E CARIMBADA PELO PROJETISTA, SOB PENALIDADE DE INSTRUÇÃO A REPRESENTAÇÃO DE UM "AS BUILT" COM AS ALTERAÇÕES E MODIFICAÇÕES EFETIVADAS.
- 02 - A INSTALAÇÃO DE SONORIZAÇÃO CABEAO AO CONSTRUTOR, BEM COMO OS TESTES FINAIS E COMISSIONAMENTO;
- 03 - DECARA AQUIQUE A GUARDA EM TODAS AS TUBULAÇÕES SECAS;
- 04 - TODOS OS COMPONENTES METÁLICOS (DUTOS, ELETROCALHAS, ELETRODUTOS GALVANIZADOS, ETC.) DEVERÃO SER ATENDIDOS EM TODA SUA EXTENSÃO;
- 05 - TODAS AS CONEXÕES DOS ELETRODUTOS E ELETROCALHAS DEVERÃO SER DO TIPO PRE-FABRICADAS, DO TIPO "BUTT", NÃO SERÃO ADMITIDAS QUALQUER TIPO DE ADESIÃO PARA AS REFERIDAS CONEXÕES;
- 06 - TODOS OS ELETRODUTOS, QUANDO APARENTES, DEVERÃO SER PINTADOS NA COR DO AMBIENTE INSTALADO;
- 07 - CABOS PARA UTILIZAÇÃO NOS MICROFONES: 2x0,20mm² (#24AWG);
- 08 - CABOS PARA UTILIZAÇÃO NOS MICROFONES: 2x0,20mm² (#24AWG).

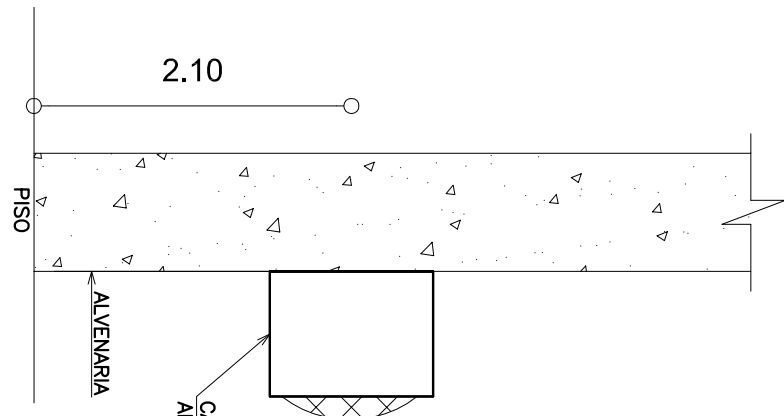

03 DETALHE DE CAIXA DE SOM AMBIENTE SEM ESCALA DEFINIDA

04 DETALHE DE INSTALAÇÃO DE ELETRODUTOS SEM ESCALA DEFINIDA

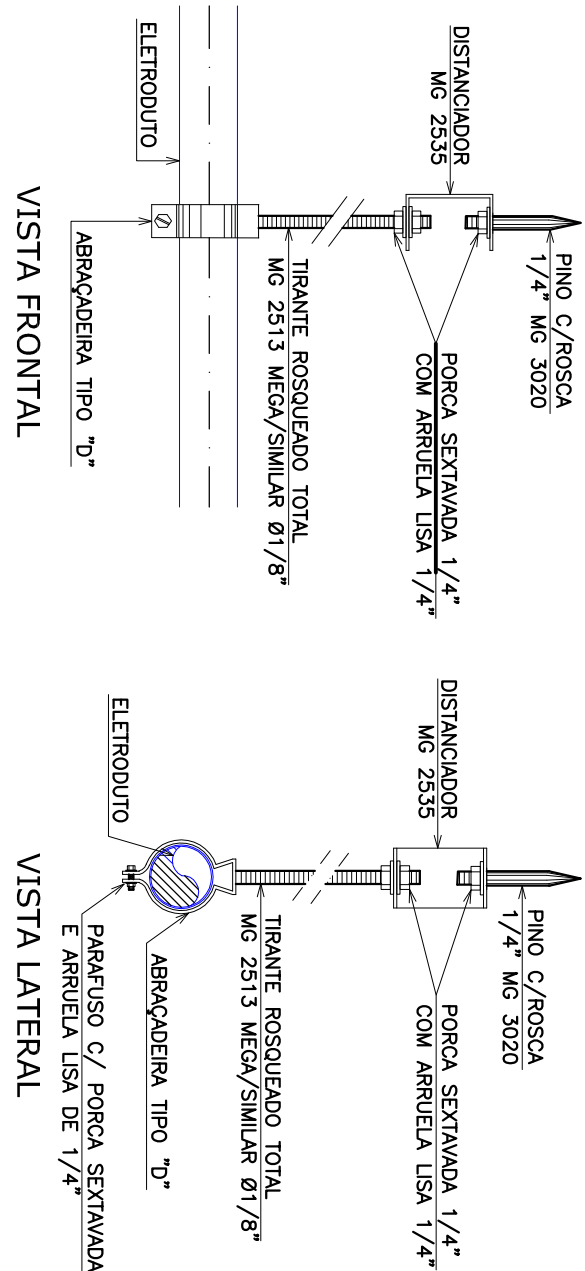

LEGENDA DE SONORIZAÇÃO

	SONOFLETOR, TIPO CAIXA AMBIENTE PARA INSTALAÇÃO NA PAREDE NA ALTURA DE 2,20m, ALTO-FRONTAL DE 6" NO CORRETO, 1" NA DOWEL, COM INFERIÊNCIA DE 20,00cm, COM CABINETE ABS, NA COR PRETO/BRANCO, REF.: 0621P/0621B.
	MICROFONE DO TIPO PISTÃO, COM PASTILHA DE 10,00cm, COM INFERIÊNCIA DE 20,00cm, COM CABINETE ABS, NA COR PRETO/BRANCO, REF.: 0621P/0621B.
	ELETRODUTO EM PVC RÍGIDO ROSQUELA, ANTI-CHAMA, COM ABREJÓIA DE 1", EXCETO QUANDO INDICADO EM PROJETO, COM CONEXÕES (CORNAS E LUMAS) APROPRIADAS E PRE-FABRICADAS, INSTALAÇÃO EMBRUTADA NO PISO, PAREDE OU EQUIVALENTE TÉCNICO.
	ELETRODUTO EM PVC RÍGIDO ROSQUELA, ANTI-CHAMA, COM ABREJÓIA DE 1", EXCETO QUANDO INDICADO EM PROJETO, COM CONEXÕES (CORNAS E LUMAS) APROPRIADAS E PRE-FABRICADAS, INSTALAÇÃO EMBRUTADA NA LAJE/ALVENARIA OU APROPRIADAS E PRE-FABRICADAS, INSTALAÇÃO EMBRUTADA NO PISO, PAREDE OU EQUIVALENTE TÉCNICO.
	CAIXA DE PASSAGEM EM PVC, DE EMBRUTAR, COM MEDIDAS 10x10x20cm, INSTALADA NO PISO ACABADO, REF.: 913107, FAB.: LEBRON OU EQUIVALENTE TÉCNICO.
	CAIXA DE PASSAGEM METÁLICA DE EMBRUTAR, COM MEDIDAS 15x15x10cm, INSTALADA A 0,30m DO TETO ACABADO, REF.: CP-15/E, FAB.: INELSA OU EQUIVALENTE TÉCNICO.
	CAIXA DE PASSAGEM METÁLICA DE EMBRUTAR, COM MEDIDAS 20x20x10cm, INSTALADA A 1,50m DO PISO ACABADO, REF.: CP-20/E, FAB.: INELSA OU EQUIVALENTE TÉCNICO.
	INDICAÇÃO DE TUBULAÇÃO QUE SOBRE, DESCE E PASSA, RESPECTIVAMENTE: NOMENCLATURA DO SISTEMA DE SOM, ONDE: S= SONOFLETOR, L= INDICAÇÃO DE LAÇO E N= NÚMERO DO SONOFLETOR.
	INDICAÇÃO DE LAÇO DO SISTEMA DE SOM, ONDE: L= LAÇO.
	AMPLIFICADOR COMPACTO POTÊNCIA MÁXIMA (PM) 100W/400W/500W/600W

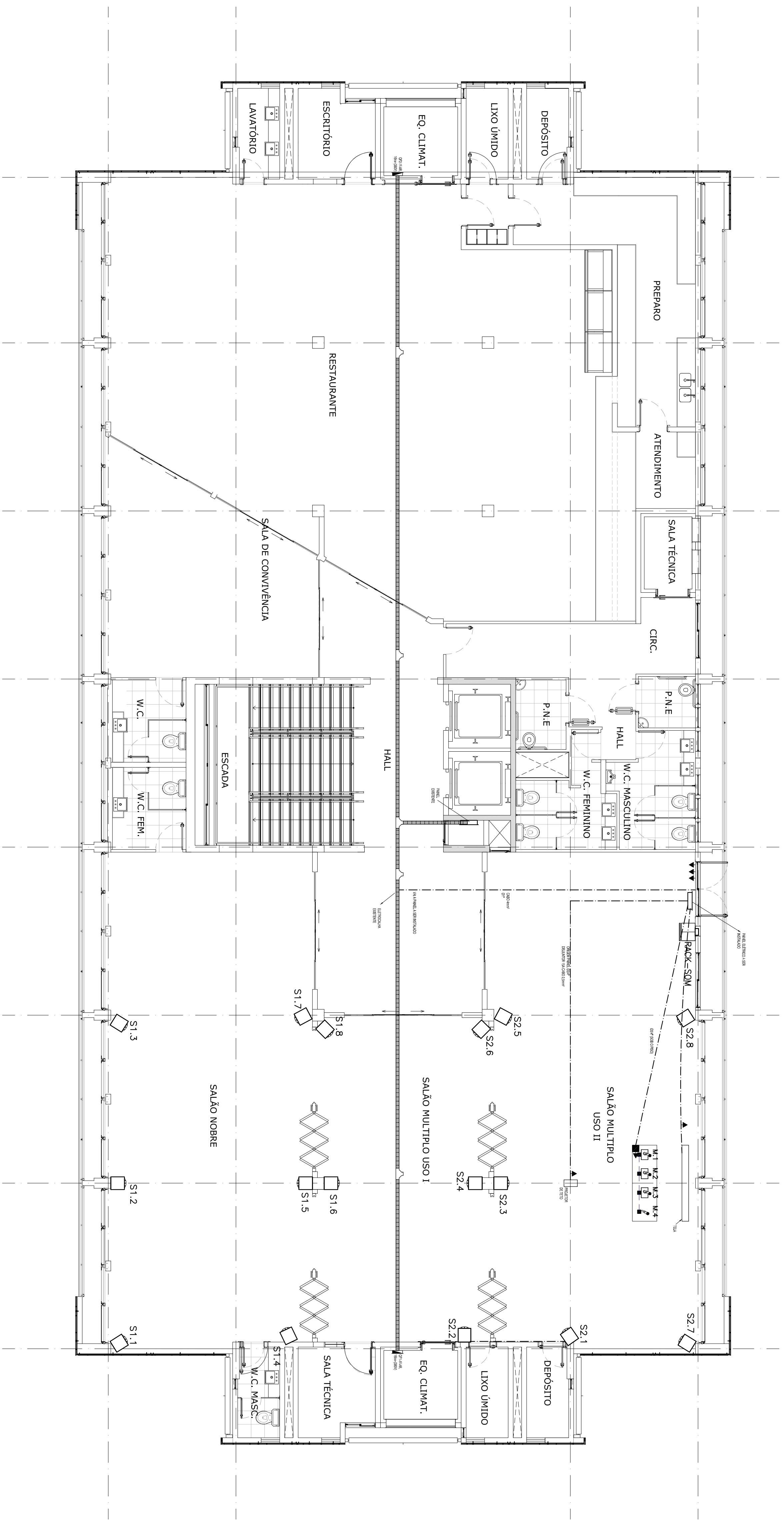

02 PLANTA BAIXA - 4º PAVIMENTO ESCALA: 1/75

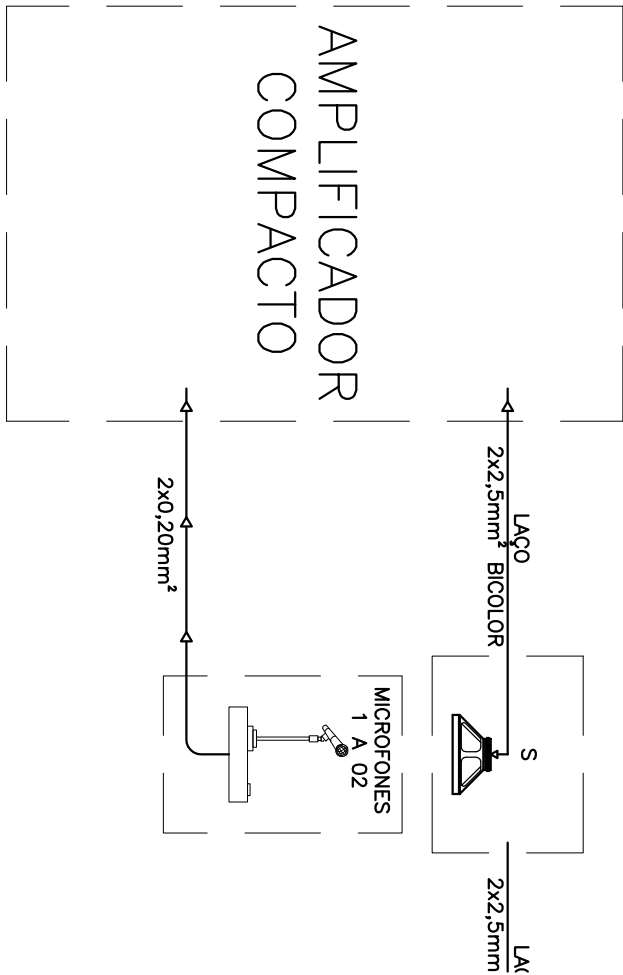

01 DIAGRAMA DO SISTEMA DE SONORIZAÇÃO SEM ESCALA DEFINIDA

PROPRIETÁRIO	PROJETO	CÁLCULO	CONSTRUÇÃO
TRIBUNAL REGIONAL DO TRABALHO 7ª REGIÃO	SONORIZAÇÃO - ELÉTRICA	SONORIZAÇÃO - ELÉTRICA	SONORIZAÇÃO - ELÉTRICA
0004-SOM-FORUM-A, JÚNIOES-PE-PAVA-RIO	0004-SOM-FORUM-A, JÚNIOES-PE-PAVA-RIO	0004-SOM-FORUM-A, JÚNIOES-PE-PAVA-RIO	0004-SOM-FORUM-A, JÚNIOES-PE-PAVA-RIO
EXPERITO REIS, SÔNIA	ZALDO SOTIRO	ZALDO SOTIRO	ZALDO SOTIRO
29/04/2015	29/04/2015	29/04/2015	29/04/2015
www.mob-estudio.com	www.mob-estudio.com	www.mob-estudio.com	www.mob-estudio.com